



République Démocratique du Congo
MINISTÈRE DES MINES

Cellule Technique de Coordination et de Planification Minière

CTCPMI

**BULLETIN STATISTIQUES
 MINIERES
 exercice 2017**

Graphique 2 : Evolution comparative de la production

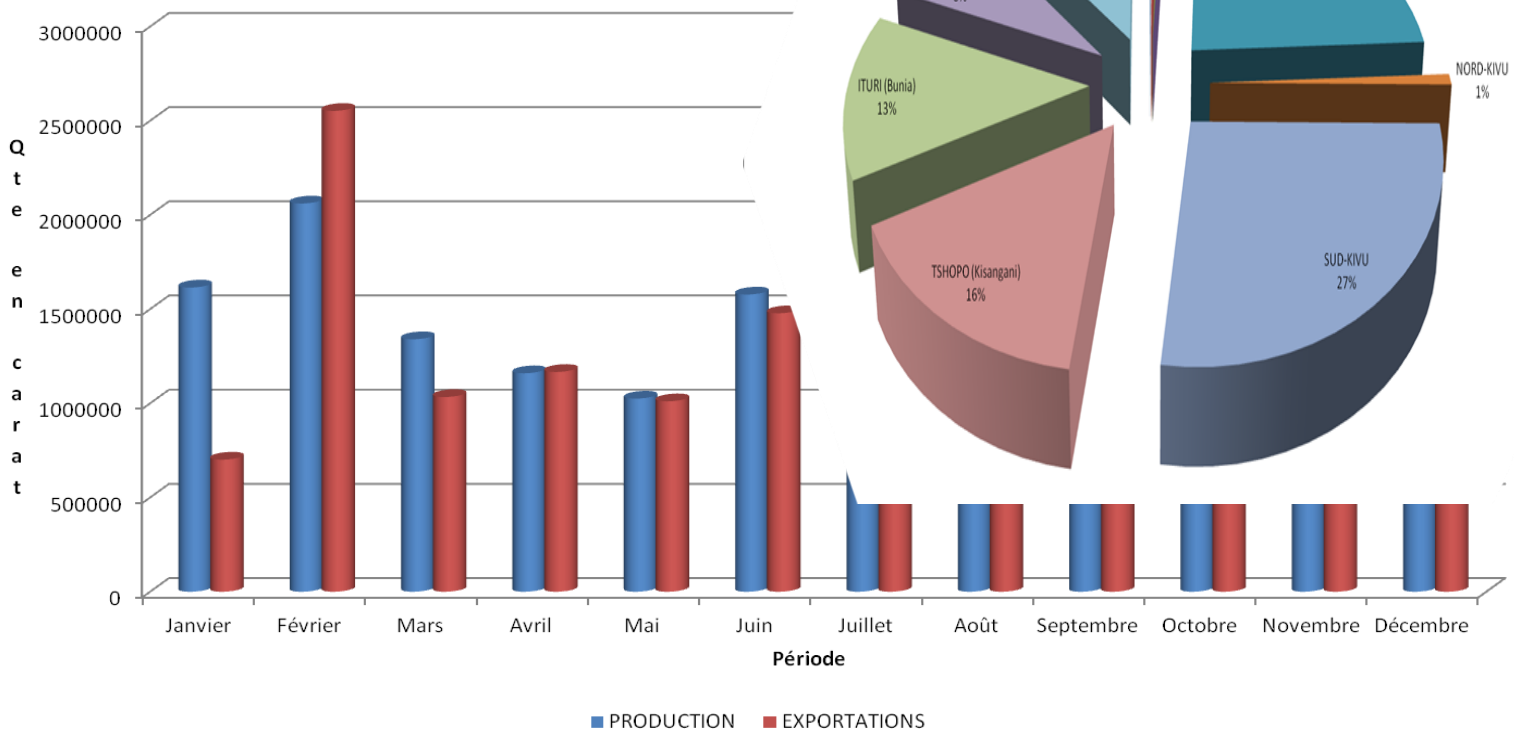



Son Excellence Monsieur Joseph KABILA KABANGE

Président de la République Démocratique du Congo

« La bonne gouvernance autant que la transparence dans la gestion du secteur minier imposent le respect d'une éthique, non seulement, par les pouvoirs publics mais aussi par les opérateurs privés et la Société Civile »

Extrait du discours à la Conférence sur la Gouvernance et la Transparence à Lubumbashi, le 30 janvier 2013

TABLE DES MATIERES



INTRODUCTION.....	2
I. PRODUCTION ET EXPORTATIONS DE LA FILIERE DIAMANTIFERE POUR L'EXERCICE 2017.....	7
II. PRODUCTION ET EXPORTATIONS DE LA FILIERE AURIFERE.....	29
III. PRODUCTION ET EXPORTATION DE LA FILIERE STANNIFERE (CASSITERITE, COLTAN ET WOLFRAMITE)	48
FILIERE DES METAUX NON FERREUX	62
TABLEAUX SYNTHESSES DE PRODUCTION - EXPORTATIONS MINIERES EN 2016-2017	71
IV. CONCLUSION	73



Introduction

Après avoir enregistré une forte accélération de la croissance en 2014, l'économie congolaise a subi un ralentissement en 2015 et 2016 suite à l'effondrement des cours des matières premières, principalement minérales.

Suite aux perspectives mondiales très favorables caractérisées par la hausse des cours des métaux, l'année 2017 a été une année florissante pour le secteur minier congolais. C'est le cas, à titre indicatif, de cours du cobalt qui a enregistré une hausse vertigineuse d'environ 71% et celui du cuivre qui a augmenté par rapport à 2016 mais qui est resté relativement stable au cours de l'année.

Suite à la projection d'une demande croissante de cuivre et de cobalt dans les dix prochaines années grâce à l'essor du secteur de la téléphonie mobile, l'équipement des voitures électriques en batteries et certains éléments du moteur ainsi que d'autres utilisations dans le segment de l'électroménager et dans la construction des infrastructures de base, les prix du cuivre et du cobalt va continuer à augmenter offrant ainsi au secteur des possibilités d'augmentation de la production.

Cette augmentation est déjà perceptible au cours de cette année 2017 où toutes les commodités, à l'exception du zinc qui a subi une légère contraction de la production par rapport à l'année précédente, ont enregistré une augmentation. Mais à terme, l'avenir de la production du zinc semble aussi prometteur avec l'entrée prochaine de la production de la mine de zinc de Kipushi.

Il y a lieu de rappeler le caractère vital du cuivre pour l'humanité et stratégique pour la République Démocratique du Congo au regard de son potentiel de réserves et de sa contribution à son économie. Avec l'augmentation progressive de sa production, la RDC se hisse parmi les plus grands producteurs mondiaux du cuivre et conforte sa position de leader mondial de la production du cobalt.



**PRODUCTION ET
EXPORTATIONS DE LA
FILIERE DIAMANTIFERE
POUR L'EXERCICE 2017**

Tableau 1 : Production Industrielle de Diamant par carat en 2017

PERIODE	SOCIETES INDUSTRIELLES				Total
	Minière de Bakwanga (MIBA)	Société Anhui Congo d'Investissement Minier (SACIM)	Société Minière de Lupatapata (SMDL)		
Janvier	9 960,31	212 558,80	10 135,19		232 654,30
Février	9 748,88	214 147,11	4 262,12		228 158,11
Mars	12 035,95	204 800,42	5 788,48		222 624,85
1er Trimestre	31 745,14	631 506,33	20 185,79		683 437,26
Avril	1 187,91	255 492,20	8 448,37		265 128,48
Mai	8 966,42	280 025,19	8 680,24		297 671,85
Juin	7 667,71	280 487,48	6 083,65		294 238,84
2e Trimestre	17 822,04	816 004,87	23 212,26		857 039,17
1e Semestre	49 567,18	1 447 511,20	43 398,05		1 540 476,43
Juillet	6 919,69	357 305,23	5 021,34		369 246,26
Août	2 490,90	309 058,38	3 547,78		315 097,06
Septembre	0,00	270 068,71	0,00		270 068,71
3e Trimestre	9 410,59	936 432,32	8 569,12		954 412,03
Octobre	2 803,39	363 664,78	0,00		366 468,17
Novembre	0,00	258 412,95	0,00		258 412,95
Décembre	10 481,29	229 380,41	0,00		239 861,70
4e Trimestre	13 284,68	851 458,14	0,00		864 742,82
2e Semestre	22 695,27	1 787 890,46	8 569,12		1 819 154,85
Cumul annuel 2017	72 262,45	3 235 401,66	51 967,17		3 359 631,28

Fig. 1 : Répartition de la production industrielle de diamant en % pour l'Exercice 2017



Tableau 2 : Production Semi-industrielle de Diamant par carat en 2017

PERIODE	SOCIETES SEMI-INDUSTRIELLES							Total
	AFRICA RE-SOURCES	GEMCO Sprl	LONGATSHIMO	MINIERE MINICO (MNC)	SOGEWIZ	TALVO		
Janvier	0,00	0,00	0,00	0,00	67 084,00	0,00	0,00	67 084,00
Février	0,00	0,00	0,00	0,00	0,00	0,00	0,00	0,00
Mars	0,00	0,00	0,00	0,00	0,00	7 534,95	0,00	7 534,95
1er Trimestre	0,00	0,00	0,00	0,00	67 084,00	7 534,95	0,00	74 618,95
Avril	0,00	0,00	0,00	0,00	0,00	6 263,34	0,00	6 263,34
Mai	0,00	0,00	0,00	0,00	0,00	0,00	0,00	0,00
Juin	0,00	0,00	0,00	0,00	0,00	1 220,13	0,00	1 220,13
2e Trimestre	0,00	0,00	0,00	0,00	0,00	7 483,47	0,00	7 483,47
1e semestre	0,00	0,00	0,00	0,00	67 084,00	15 018,42	0,00	82 102,42
Juillet	0,00	0,00	0,00	0,00	6 050,00	0,00	0,00	6 050,00
Août	0,00	0,00	0,00	0,00	0,00	0,00	0,00	0,00
Septembre	0,00	0,00	0,00	0,00	0,00	0,00	0,00	0,00
3e Trimestre	0,00	0,00	0,00	0,00	6 050,00	0,00	0,00	6 050,00
Octobre	0,00	0,00	0,00	0,00	0,00	0,00	0,00	0,00
Novembre	0,00	0,00	0,00	0,00	0,00	0,00	0,00	0,00
Décembre	0,00	0,00	0,00	0,00	40 000,00	0,00	0,00	40 000,00
4e Trimestre	0,00	0,00	0,00	0,00	40 000,00	0,00	0,00	40 000,00
2e semestre	0,00	0,00	0,00	0,00	46 050,00	0,00	0,00	46 050,00
Cumul annuel 2017	0,00	0,00	0,00	0,00	113 134,00	15 018,42	0,00	128 152,42

Tableau 3 : Production artisanale de diamant par carat en 2017

PERIODE	ARTISANALES PAR PROVINCE											Total	
	KWANGO (Tembo)	KWTLU (Bandundu)	KONGO- CENTRAL (Matadi)	NORD- UBANGI (Gbadolite)	KASAI CENTRAL (Kananga)	KASAI (Tshikapa)	KASAI- ORIENT. (Mbuji-Mayi)	MANIE- MA (Kindu)	SANKURU (Lodja)	TSHOPO (Kisangani)	HAUT- UELE (Isiro)		LOMA- MI (Kabinda)
Janvier	31 844,30	25 076,63	0,00	81,83	145 544,67	91 179,87	1 013 374,66	3,10	1 856,00	6 089,01	65,40	0,00	1 315 115,47
Février	3 240,71	104,84	2 358,32	28,63	131 517,97	109 614,04	1 574 035,65	56,45	3 345,55	8 579,48	29,99	0,00	1 832 911,63
Mars	1 057,97	108,00	1 322,00	621,58	61 126,96	33 080,21	1 005 525,22	0,00	457,40	6 821,16	0,00	0,00	1 110 120,50
1er Tri- mestre	36 142,98	25 289,47	3 680,32	732,04	338 189,60	233 874,12	3 592 935,53	59,55	5 658,95	21 489,65	95,39	0,00	4 258 147,60
Avril	717,11	0,00	0,00	333,99	22 767,07	40 864,79	813 452,44	0,00	3 073,59	6 712,78	534,22	0,00	888 455,99
Mai	2 947,37	0,00	0,00	496,52	85 808,11	27 199,23	604 144,03	0,00	857,00	5 836,04	111,59	0,00	727 399,89
Juin	6 824,96	0,00	0,00	403,87	164 173,33	31 231,13	1 068 383,70	0,00	6 253,13	4 870,54	99,92	11,00	1 282 251,58
2e Tri- mestre	10 489,44	0,00	0,00	1 234,38	272 748,51	99 295,15	2 485 980,17	0,00	10 183,72	17 419,36	745,73	11,00	2 898 107,46
1e Se- mestre	46 632,42	25 289,47	3 680,32	966,42	610 938,11	333 169,27	6 078 915,70	59,55	842,67	38 909,01	841,12	11,00	7 156 255,06
Juillet	2 521,94	0,00	0,00	0,00	33 764,43	44 789,55	725 286,69	6,67	5 386,07	9 216,95	711,29	0,00	821 683,59
Août	1 730,66	0,00	4,04	0,00	66 776,32	80 306,52	966 489,04	0,00	4 077,22	2 508,50	44,73	0,00	1 121 937,03
Septem- bre	8 948,31	0,00	0,00	0,00	54 356,15	51 454,17	1 322 168,94	0,00	6 135,08	6 358,89	0,00	0,00	1 449 421,54
3e Tri- mestre	13 200,91	0,00	4,04	0,00	154 896,90	176 550,24	3 013 944,67	6,67	15 598,37	18 084,34	756,02	0,00	3 393 042,16
Octobre	25 570,28	0,00	0,00	0,00	43 947,52	93 492,45	1 315 335,18	0,00	6 276,17	9 352,67	0,00	0,00	1 493 974,27
Novembre	8 970,62	0,00	5,00	0,00	124 771,33	1 349 013,89	1 001 207,88	0,00	8 277,12	6 054,00	13,50	0,00	2 498 313,34
Décembre	3 620,98	0,00	0,00	0,00	36 214,25	57 787,37	766 493,43	0,00	277,00	9 002,00	0,00	0,00	873 395,03
4e Tri- mestre	38 161,88	0,00	5,00	0,00	204 933,10	1 500 293,71	3 083 036,49	0,00	14 830,29	24 408,67	13,50	0,00	4 865 682,64
2e Se- mestre	51 362,79	0,00	9,04	0,00	359 830,00	1 676 843,95	6 096 981,16	6,67	30 428,66	42 493,01	769,52	0,00	8 258 724,80
Cumul an- nuel 2017	97 995,21	25 289,47	3 689,36	1 966,42	970 768,11	2 010 013,22	12 175 896,86	66,22	46 271,33	81 402,02	1 610,64	11,00	15 414 979,86

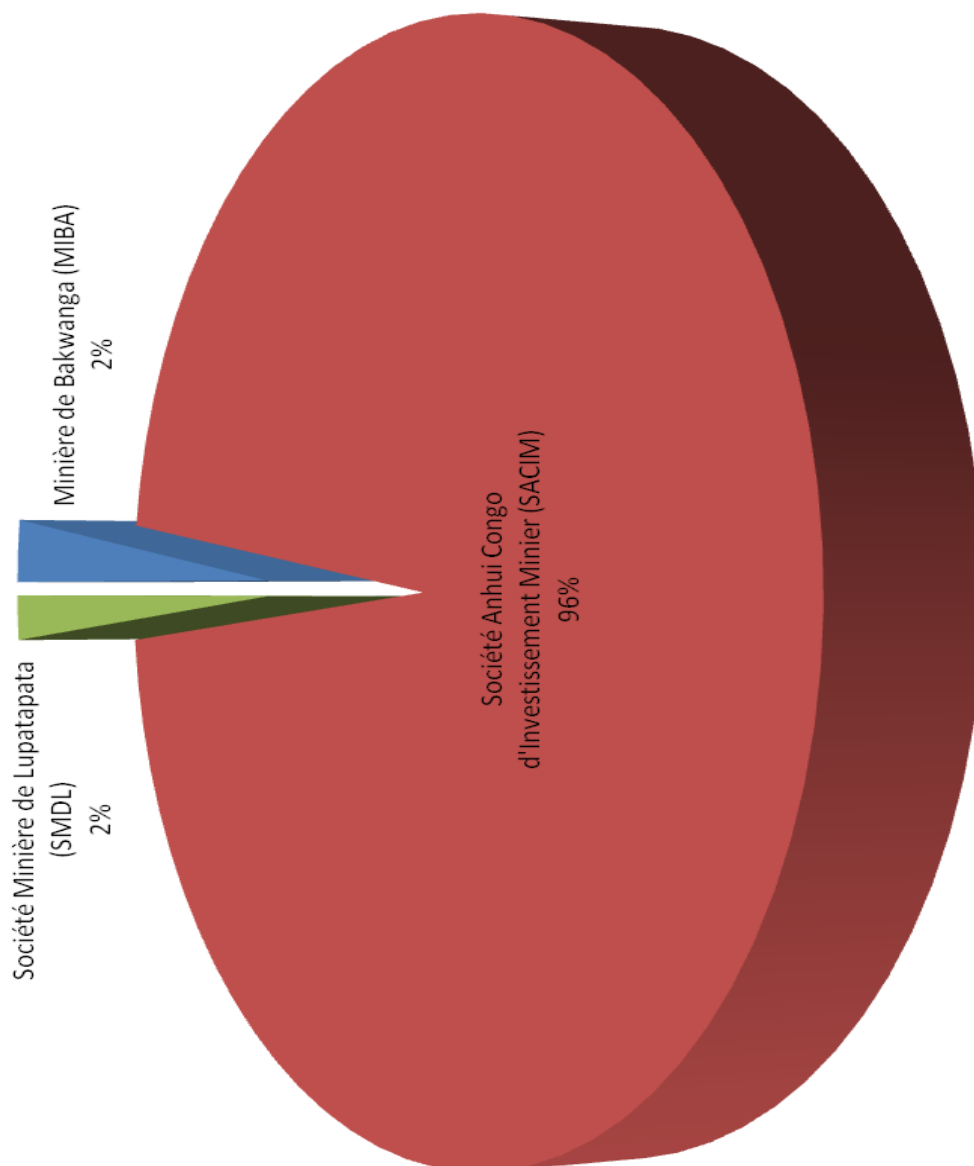
Tableau 4 : Production totale de Diamant par carat en 2017

Mois	Industrielle	Semi-Industrielle	Artisanale	Total
Janvier	232 654,30	67 084,00	1 315 115,47	1 614 853,77
Février	228 158,11	0,00	1 832 911,63	2 061 069,74
Mars	222 624,85	7 534,95	1 110 120,50	1 340 280,30
1er Trimestre	683 437,26	74 618,95	4 258 147,60	5 016 203,81
Avril	265 128,48	6 263,34	888 455,99	1 159 847,81
Mai	297 671,85	0,00	727 399,89	1 025 071,74
Juin	294 238,84	1 220,13	1 282 251,58	1 577 710,55
2e Trimestre	857 039,17	7 483,47	2 898 107,46	3 762 630,10
1er semestre	1 540 476,43	82 102,42	7 156 255,06	8 778 833,91
Juillet	369 246,26	6 050,00	821 683,59	1 196 979,85
Août	315 097,06	0,00	1 121 937,03	1 437 034,09
Septembre	270 068,71	0,00	1 449 421,54	1 719 490,25
3e Trimestre	954 412,03	6 050,00	3 393 042,16	4 353 504,19
Octobre	366 468,17	0,00	1 493 974,27	1 860 442,44
Novembre	258 412,95	0,00	2 498 313,34	2 756 726,29
Décembre	239 861,70	40 000,00	873 395,03	1 153 256,73
4e Trimestre	864 742,82	40 000,00	4 865 682,64	5 770 425,46
2e semestre	1 819 154,85	46 050,00	8 258 724,80	10 123 929,65
Cumul annuel 2017	3 359 631,28	128 152,42	15 414 979,86	18 902 763,56

Fig. 2 : Répartition de la production totale de diamant en % pour l'exercice 2017



Tableau 5 : Volume des exportations d'or non raffiné de l'exploitation Industrielle en kilogramme exercice 2017

PERIODE	SOCIETES										Total	
	KIBALI GOLD		TWANGIZA		NAMOYA							
	Quantité (Kg)	Valeur (USD)	Quantité (Kg)	Valeur (USD)	Quantité (Kg)	Valeur (USD)	Quantité (Kg)	Valeur (USD)	Quantité (Kg)	Valeur (USD)	Quantité (Kg)	Valeur (USD)
Janvier	1 838,94	64 164 580,00	268,40	10 179 923,00	262,64	9 586 374,00	2 369,98	83 930 877,00				
Février	1 694,24	61 513 792,00	344,34	13 494 550,00	307,30	11 661 369,00	2 345,88	86 669 711,00				
Mars	2 814,72	102 076 681,00	242,36	9 631 340,00	296,60	10 160 646,00	3 353,68	121 868 667,00				
1er Trimestre	6 347,90	227 755 053,00	855,10	33 305 813,00	866,54	31 408 389,00	8 069,54	292 469 255,00				
Avril	1 756,84	65 510 967,00	125,13	5 156 204,00	204,95	7 919 912,00	2 086,92	78 587 083,00				
Mai	1 829,12	67 861 726,00	223,28	9 008 262,00	242,93	9 430 246,00	2 295,33	86 300 234,00				
Juin	2 236,82	83 998 564,00	310,62	12 525 214,00	341,57	13 076 116,00	2 889,01	109 599 894,00				
2e Trimestre	5 822,78	217 371 257,00	659,03	26 689 680,00	789,45	30 426 274,00	7 271,26	274 487 211,00				
1e semestre	12 170,68	445 126 310,00	1 514,13	59 995 493,00	1 655,99	61 834 663,00	15 340,80	566 956 466,00				
Juillet	1 849,75	68 039 356,00	245,85	9 807 870,00	171,76	6 429 186,00	2 267,36	84 276 412,00				
Aout	2 367,57	89 502 932,00	304,20	12 569 359,00	212,03	8 306 700,00	2 883,80	110 378 991,00				
Septembre	1 802,25	56 252 327,00	510,97	19 839 717,00	304,51	11 176 761,00	2 617,72	87 268 805,00				
3e Trimestre	6 019,56	213 794 615,00	1 061,02	42 216 946,00	688,29	25 912 647,00	7 768,88	281 924 208,00				
Octobre	1 933,82	52 890 023,00	443,29	14 118 883,00	50,43	1 378 644,00	2 427,54	68 387 550,00				
Novembre	2 052,79	54 824 329,00	419,16	13 366 568,00	244,49	8 476 457,00	2 716,44	76 667 354,00				
Décembre	2 542,47	69 440 045,00	485,48	15 179 691,00	0,00	0,00	3 027,95	84 619 736,00				
4e Trimestre	6 529,08	177 154 397,00	1 347,93	42 665 142,00	294,92	9 855 101,00	8 171,93	229 674 640,00				
2e semestre	12 548,64	390 949 012,00	2 408,95	84 882 088,00	983,21	35 767 748,00	15 940,81	511 598 848,00				
Cumul annuel 2017	24 719,32	836 075 322,00	3 923,09	144 877 581,00	2 639,20	97 602 411,00	31 281,61	1 078 555 314,00				

Tableau 5 BIS : Evolution des exportations de l'or et co-produits précieux principaux contenus dans l'or non raffiné en 2017

KIBALI GOLD				TWANGIZA				NAMOYA				TOTAL			
Or fin	Argent	Platine	Rhodium	Or fin	Argent	Platine		Or fin	Argent	Platine		Or fin	Argent	Platine	Rhodium
Quantité (Kg)	Quantité (Kg)	Quantité (Kg)	Quantité (Kg)	Quantité (Kg)	Quantité (Kg)	Quantité (Kg)		Quantité (Kg)	Quantité (Kg)	Quantité (Kg)		Quantité (Kg)	Quantité (Kg)	Quantité (Kg)	Quantité (Kg)
1 316,86	243,66	0,92	8,09	223,79	0,83	4,46		201,10	8,77	0,00		1 741,76	253,26	5,37	8,09
1 213,25	224,49	0,85	7,45	287,11	1,07	5,72		235,30	10,26	0,00		1 735,66	235,82	6,56	7,45
2 015,62	372,95	1,41	12,38	202,08	0,75	4,02		227,11	9,91	0,00		2 444,81	383,61	5,43	12,38
4 545,73	841,10	3,17	27,93	712,98	2,65	14,19		663,51	28,94	0,00		5 922,22	872,69	17,37	27,93
1 258,07	232,78	0,88	7,73	104,33	0,39	2,08		156,93	6,85	0,00		1 519,34	240,01	2,96	7,73
1 309,83	242,36	0,91	8,05	186,17	0,69	3,71		186,01	8,11	0,00		1 682,02	251,16	4,62	8,05
1 601,79	296,38	1,12	9,84	259,00	0,96	5,16		261,54	11,41	0,00		2 122,32	308,75	6,27	9,84
4 169,69	771,52	2,91	25,62	549,50	2,04	10,94		604,48	26,37	0,00		5 323,68	799,93	13,85	25,62
8 715,42	1 612,62	6,09	53,55	1 262,48	4,69	25,13		1 267,99	55,31	0,00		11 245,90	1 672,62	31,22	53,55
1 324,60	245,09	0,92	8,14	204,99	0,76	4,08		131,51	5,74	0,00		1 661,11	251,59	5,01	8,14
1 695,42	313,70	1,18	10,42	253,64	0,94	5,05		162,35	7,08	0,00		2 111,41	321,73	6,23	10,42
1 290,59	238,80	0,90	7,93	426,04	1,58	8,48		233,16	10,17	0,00		1 949,80	250,55	9,38	7,93
4 310,61	797,59	3,01	26,49	884,68	3,29	17,61		527,02	22,99	0,00		5 722,31	823,87	20,62	26,49
1 384,81	256,23	0,97	8,51	369,62	1,37	7,36		38,61	1,68	0,00		1 793,04	259,29	8,33	8,51
1 470,00	271,99	1,03	9,03	349,50	1,30	6,96		187,21	8,17	0,00		2 006,70	281,46	7,98	9,03
1 820,66	336,88	1,27	11,19	404,79	1,50	8,06		0,00	0,00	0,00		2 225,46	338,38	9,33	11,19
4 675,47	865,10	3,26	28,73	1 123,90	4,18	22,38		225,82	9,85	0,00		6 025,20	879,13	25,64	28,73
8 986,08	1 662,69	6,27	55,21	2 008,59	7,47	39,99		752,84	32,84	0,00		11 747,51	1 703,00	46,26	55,21
17 701,51	3 275,31	12,36	108,77	3 271,07	12,16	65,12		2 020,83	88,15	0,00		22 993,41	3 375,62	77,48	108,77

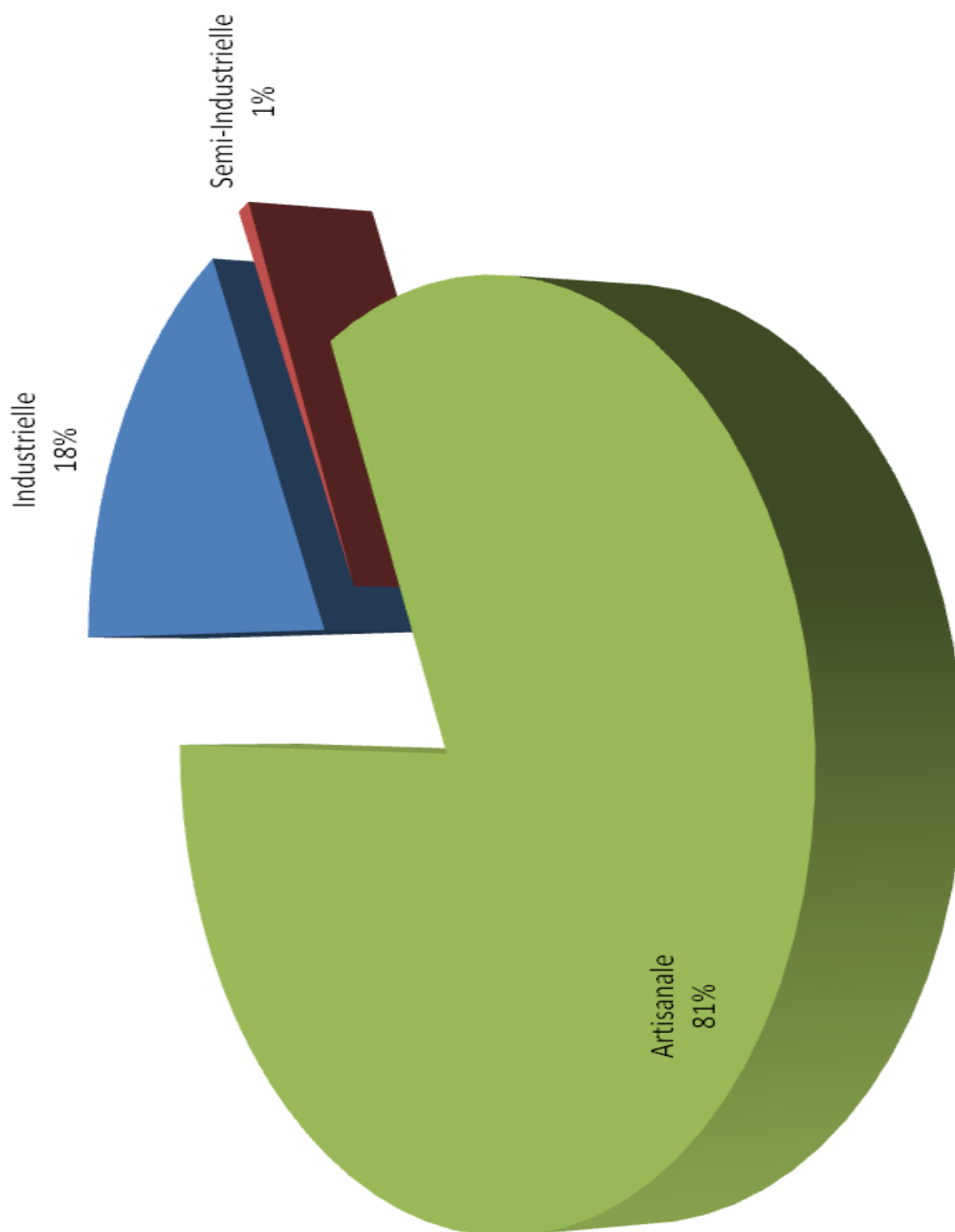
Tableau 6 : Exportations en carat de diamant par comptoir en 2017

PERIODE	ARTISANALES												Total	
	AMAZONA		KASAI WA BALENGELA		MALABAR GEM		SAGA Sprl		SAGA Sprl		SAGA Sprl			
	QTE CARAT	VAL en USD	QTE CARAT	VAL en USD	QTE CARAT	VAL en USD	QTE CARAT	VAL en USD	QTE CARAT	VAL en USD	QTE CARAT	VAL en USD	QTE CARAT	VAL en USD
Janvier	174 210,76	1 392 683,79	150 755,20	2 306 068,02	315 377,48	2 508 533,84	32 668,81	1 025 828,82	673 012,25	7 233 114,47				
Février	341 796,96	1 766 844,29	1 006 722,60	6 015 949,40	363 288,00	3 881 566,03	382 508,83	2 222 794,88	2 094 316,39	13 887 154,60				
Mars	133 151,05	1 700 612,40	598 646,66	4 600 965,72	176 244,61	3 194 019,71	111 295,53	3 020 835,44	1 019 337,85	12 516 433,27				
1er Trimes-tre	649 158,77	4 860 140,48	1 756 124,46	12 922 983,14	854 910,09	9 584 119,58	526 473,17	6 269 459,14	3 786 666,49	33 636 702,34				
Avril	136 536,88	2 270 191,48	356 185,00	2 652 970,05	110 078,79	2 129 990,08	105 281,75	2 942 110,88	708 082,42	9 995 262,49				
Mai	133 031,53	2 165 689,21	616 154,34	5 184 578,32	175 644,81	2 130 415,07	72 567,22	2 602 568,39	997 397,90	12 083 250,99				
Juin	121 058,61	1 525 260,64	535 998,25	2 890 868,10	191 294,14	1 945 533,70	50 293,92	870 270,73	898 644,92	7 231 933,17				
2e Trimes-tre	390 627,02	5 961 141,33	1 508 337,59	10 728 416,47	477 017,74	6 205 938,85	228 142,89	6 414 950,00	2 604 125,24	29 310 446,65				
1er Semestre	1 039 785,79	10 821 281,81	3 264 462,05	23 651 399,61	1 331 927,83	15 790 058,43	754 616,06	12 684 409,14	6 390 791,73	62 947 148,99				
Juillet	280 357,98	2 159 861,46	589 633,84	5 499 714,47	150 952,68	2 019 457,49	109 334,64	3 498 338,91	1 130 279,14	13 177 372,33				
Août	201 156,46	2 730 488,61	1 147 403,07	3 884 863,95	325 916,03	3 525 309,88	112 049,01	3 275 660,94	1 786 524,57	13 416 323,38				
Septembre	289 086,12	3 403 974,49	679 637,00	5 857 219,49	375 028,47	1 927 529,48	104 392,76	1 861 290,96	1 448 144,35	13 050 014,42				
3e Trimes-tre	770 600,56	8 294 324,56	2 416 673,91	15 241 797,91	851 897,18	7 472 296,85	325 776,41	8 635 290,81	4 364 948,06	39 643 710,13				
Octobre	97 752,36	2 912 384,71	419 925,80	3 036 243,95	534 413,61	4 590 498,78	226 928,33	3 361 210,75	1 279 020,10	13 900 338,19				
Novembre	174 365,74	2 510 607,36	777 513,15	5 915 210,65	215 548,51	3 714 645,73	449 867,09	2 760 519,70	1 617 294,49	14 900 983,44				
Décembre	137 071,32	2 315 375,52	501 302,96	5 033 459,36	269 003,85	6 671 294,47	34 437,64	1 861 318,82	941 815,77	15 881 448,17				
4e Trimes-tre	409 189,42	7 738 367,59	1 698 741,91	13 984 913,96	1 018 965,97	14 976 438,98	711 233,06	7 983 049,27	3 838 130,36	44 682 769,80				
2e Semestre	1 179 789,98	16 032 692,15	4 115 415,82	29 226 711,87	1 870 863,15	22 448 735,83	1 037 009,47	16 618 340,08	8 203 078,42	84 326 479,93				
Cumul annuel 2017	2 219 575,77	26 853 973,96	7 379 877,87	52 878 111,48	3 202 790,98	38 238 794,26	1 791 625,53	29 302 749,22	870,15	628,92				

Tableau 7 : Exportations en carat de diamant par les sociétés industrielles en 2017

PERIODE	SOCIETES INDUSTRIELLES										Total	
	Société Anhui Congo d'Investissement Minier (SACIM)		Société Minière de Diamant de Lupatapa (SMDL)		CEECC*							
	QTE CARAT	VAL en USD	QTE CARAT	VAL en USD	QTE CARAT	VAL en USD	QTE CARAT	VAL en USD	QTE CARAT	VAL en USD	QTE CARAT	VAL en USD
Janvier	0,00	0,00	28 227,46	443 113,97	0,00	0,00	28 227,46	443 113,97	0,00	0,00	28 227,46	443 113,97
Février	449 172,44	6 300 163,94	9 010,06	65 500,23	0,00	0,00	458 182,50	6 365 664,17	0,00	0,00	458 182,50	6 365 664,17
Mars	0,00	0,00	6 711,59	69 061,98	0,00	0,00	6 711,59	69 061,98	0,00	0,00	6 711,59	69 061,98
1er Trimestre	449 172,44	6 300 163,94	43 949,11	577 676,18	0,00	0,00	493 121,55	6 877 840,12	0,00	0,00	493 121,55	6 877 840,12
Avril	452 324,95	9 287 382,79	0,00	0,00	0,00	0,00	452 324,95	9 287 382,79	0,00	0,00	452 324,95	9 287 382,79
Mai	129,85	18 500,48	13 330,82	143 371,28	0,00	0,00	13 460,67	161 871,76	0,00	0,00	13 460,67	161 871,76
Juin	572 209,12	12 018 754,12	6 439,28	60 013,74	0,00	0,00	578 648,40	12 078 767,86	0,00	0,00	578 648,40	12 078 767,86
2e Trimestre	1 024 663,92	21 324 637,39	19 770,10	203 385,02	0,00	0,00	1 044 434,02	21 528 022,41	0,00	0,00	1 044 434,02	21 528 022,41
1er semestre	1 473 836,36	27 624 801,33	63 719,21	781 061,20	0,00	0,00	1 537 555,57	28 405 862,53	0,00	0,00	1 537 555,57	28 405 862,53
Juillet	124,88	1 049 999,78	3 446,35	30 399,57	0,00	0,00	3 571,23	1 080 399,35	0,00	0,00	3 571,23	1 080 399,35
Août	0,00	0,00	4 895,01	41 100,20	0,00	0,00	4 895,01	41 100,20	0,00	0,00	4 895,01	41 100,20
Septembre	408 122,09	6 518 148,92	3 547,78	39 300,10	0,00	0,00	411 669,87	6 557 449,02	0,00	0,00	411 669,87	6 557 449,02
3e Trimestre	408 246,97	7 568 148,70	11 889,14	110 799,87	0,00	0,00	420 136,11	7 678 948,57	0,00	0,00	420 136,11	7 678 948,57
Octobre	475 060,18	7 692 925,03	0,00	0,00	0,00	0,00	475 060,18	7 692 925,03	0,00	0,00	475 060,18	7 692 925,03
Novembre	225 541,35	3 651 228,81	0,00	0,00	241 379,23	5 250 003,95	466 920,58	8 901 232,76	0,00	0,00	466 920,58	8 901 232,76
Décembre	416 421,25	7 000 678,91	0,00	0,00	0,00	0,00	416 421,25	7 000 678,91	0,00	0,00	416 421,25	7 000 678,91
4e Trimestre	1 117 022,78	18 344 832,75	0,00	0,00	241 379,23	5 250 003,95	1 358 402,01	23 594 836,70	0,00	0,00	1 358 402,01	23 594 836,70
2e semestre	1 525 269,75	25 912 981,45	11 889,14	110 799,87	241 379,23	5 250 003,95	1 778 538,12	31 273 785,27	0,00	0,00	1 778 538,12	31 273 785,27
Cumul annuel 2017	2 999 106,11	53 537 782,78	75 608,35	891 861,07	241 379,23	5 250 003,95	3 316 093,69	59 679 647,80	0,00	0,00	3 316 093,69	59 679 647,80

* Les exportations du CEEC sont issues de la vente publique de SACIM

Tableau 8 : Exportations en carat de diamant par les sociétés semi-industrielles en 2017

PERIODE	SOCIETES SEMI-INDUSTRIELLES														Total	
	AFRICA RESOURCES		GEMCO Sprl		MINICO (MNC)		TMS		TALVO		TMS		TALVO			
	QTE CARAT	VAL en USD	QTE CARAT	VAL en USD	QTE CA-RAT	VAL en USD	QTE CARAT	VAL en USD	QTE CA-RAT	VAL en USD	QTE CARAT	VAL en USD	QTE CA-RAT	VAL en USD	QTE CARAT	VAL en USD
Janvier	0,00	0,00	0,00	0,00	0,00	0,00	0,00	0,00	0,00	0,00	0,00	0,00	0,00	0,00	0,00	0,00
Février	0,00	0,00	0,00	0,00	0,00	0,00	0,00	0,00	0,00	0,00	0,00	0,00	0,00	0,00	0,00	0,00
Mars	0,00	0,00	0,00	0,00	0,00	0,00	0,00	0,00	0,00	0,00	0,00	0,00	0,00	0,00	0,00	0,00
1er Tri-mestre	0,00	0,00	0,00	0,00	0,00	0,00	0,00	0,00	0,00	0,00	0,00	0,00	0,00	7 534,95	200 900,21	200 900,21
Avril	0,00	0,00	0,00	0,00	0,00	0,00	0,00	0,00	0,00	0,00	0,00	0,00	0,00	0,00	0,00	0,00
Mai	0,00	0,00	0,00	0,00	0,00	0,00	0,00	0,00	0,00	0,00	0,00	0,00	0,00	0,00	0,00	0,00
Juin	0,00	0,00	0,00	0,00	0,00	0,00	0,00	0,00	0,00	0,00	0,00	0,00	0,00	0,00	0,00	0,00
2e Tri-mestre	0,00	0,00	0,00	0,00	0,00	0,00	0,00	0,00	0,00	0,00	0,00	0,00	0,00	7 483,47	265 090,17	265 090,17
1er semestre	0,00	0,00	0,00	0,00	0,00	0,00	0,00	0,00	0,00	0,00	0,00	0,00	0,00	15 018,42	465 990,38	465 990,38
Juillet	0,00	0,00	0,00	0,00	0,00	0,00	0,00	0,00	0,00	0,00	0,00	0,00	0,00	0,00	0,00	0,00
Août	0,00	0,00	0,00	0,00	0,00	0,00	0,00	0,00	0,00	0,00	0,00	0,00	0,00	0,00	0,00	0,00
Septembre	0,00	0,00	0,00	0,00	0,00	0,00	0,00	0,00	0,00	0,00	0,00	0,00	0,00	0,00	0,00	0,00
3e Tri-mestre	0,00	0,00	0,00	0,00	0,00	0,00	0,00	0,00	0,00	0,00	0,00	0,00	0,00	0,00	0,00	0,00
Octobre	0,00	0,00	0,00	0,00	0,00	0,00	0,00	0,00	0,00	0,00	0,00	0,00	0,00	0,00	0,00	0,00
Novembre	0,00	0,00	0,00	0,00	0,00	0,00	0,00	0,00	0,00	0,00	0,00	0,00	0,00	0,00	0,00	0,00
Décembre	0,00	0,00	0,00	0,00	0,00	0,00	0,00	0,00	0,00	0,00	0,00	0,00	0,00	0,00	0,00	0,00
4e Tri-mestre	0,00	0,00	0,00	0,00	0,00	0,00	0,00	0,00	0,00	0,00	0,00	0,00	0,00	0,00	0,00	0,00
2e semestre	0,00	0,00	0,00	0,00	0,00	0,00	0,00	0,00	0,00	0,00	0,00	0,00	0,00	0,00	0,00	0,00
Cumul annuel 2017	0,00	0,00	0,00	0,00	0,00	0,00	0,00	0,00	0,00	0,00	0,00	0,00	0,00	018,42	465 990,38	465 990,38

Tableau 9 : Exportations totales en carat de diamant par sources d'approvisionnement en 2017

PERIODE	Artisanale		Industrielle		Semi-industrielle		Total	
	QTE CARAT	VAL en USD	QTE CARAT	VAL en USD	QTE CARAT	VAL en USD	QTE CARAT	VAL en USD
Janvier	673 012,25	7 233 114,47	28 227,46	443 113,97	0,00	0,00	701 239,71	7 676 228,44
Février	2 094 316,39	13 887 154,60	458 182,50	6 365 664,17	0,00	0,00	2 552 498,89	20 252 818,77
Mars	1 019 337,85	12 516 433,27	6 711,59	69 061,98	7 534,95	200 900,21	1 033 584,39	12 786 395,46
1er Trimestre	3 786 666,49	33 636 702,34	493 121,55	6 877 840,12	7 534,95	200 900,21	4 287 322,99	40 715 442,67
Avril	708 082,42	9 995 262,49	452 324,95	9 287 382,79	6 263,34	205 079,24	1 166 670,71	19 487 724,52
Mai	997 397,90	12 083 250,99	13 460,67	161 871,76	0,00	0,00	1 010 858,57	12 245 122,75
Juin	898 644,92	7 231 933,17	578 648,40	12 078 767,86	1 220,13	60 010,93	1 478 513,45	19 370 711,96
2e Trimestre	2 604 125,24	29 310 446,65	1 044 434,02	21 528 022,41	7 483,47	265 090,17	3 656 042,73	51 103 559,23
1er semestre	6 390 791,73	62 947 148,99	1 537 555,57	28 405 862,53	15 018,42	465 990,38	7 943 365,72	91 819 001,90
Juillet	1 130 279,14	13 177 372,33	3 571,23	1 080 399,35	0,00	0,00	1 133 850,37	14 257 771,68
Août	1 786 524,57	13 416 323,38	4 895,01	41 100,20	0,00	0,00	1 791 419,58	13 457 423,58
Septembre	1 448 144,35	13 050 014,42	411 669,87	6 557 449,02	0,00	0,00	1 859 814,22	19 607 463,44
3e Trimestre	4 364 948,06	39 643 710,13	420 136,11	7 678 948,57	0,00	0,00	4 785 084,17	47 322 658,70
Octobre	1 279 020,10	13 900 338,19	475 060,18	7 692 925,03	0,00	0,00	1 754 080,28	21 593 263,22
Novembre	1 617 294,49	14 900 983,44	466 920,58	8 901 232,76	0,00	0,00	2 084 215,07	23 802 216,20
Décembre	941 815,77	15 881 448,17	416 421,25	7 000 678,91	0,00	0,00	1 358 237,02	22 882 127,08
4e Trimestre	3 838 130,36	44 682 769,80	1 358 402,01	23 594 836,70	0,00	0,00	5 196 532,37	68 277 606,50
2e semestre	8 203 078,42	84 326 479,93	1 778 538,12	31 273 785,27	0,00	0,00	9 981 616,54	115 600 265,20
Cumul annuel 2017	14 593 870,15	147 273 628,92	3 316 093,69	59 679 647,80	15 018,42	465 990,38	17 924 982,26	207 419 267,10

Graphique 1 : Evolution d'exportations artisanal, industrielle et semi-industrielle de diamant en 2017 (en carat)



Tableau 10 : Exportations de diamant en carat par pays de destination et par type de diamant en 2017

PERIODE	Certificat Processus de Kimber- ley	HS 21 (QUALITE INDUSTRIEL- LE)		HS 31 (QUALITE JOALLERIE)		TOTAL		PAYS DE DES- TINATION
		QTE en CARAT	VAL en USD	QTE en CA- RAT	VAL en USD	QTE en CARAT	VAL en USD	
Janvier	7	326 882,58	1 827 832,96	26 114,57	2 056 020,85	352 997,15	3 883 853,81	Belgique
	19	287 769,64	1 053 634,20	34 849,42	1 982 763,71	322 619,06	3 036 397,91	E.A.U.
	2	14 310,24	106 988,34	1 359,36	48 910,36	15 669,60	155 898,70	Inde
	3	6 937,63	181 430,55	3 004,97	412 596,32	9 942,60	594 026,87	Israël
Total Janvier	1	0,00	0,00	11,30	6 051,15	11,30	6 051,15	Canada
	32	635 900,09	3 169 886,05	65 339,62	4 506 342,39	701 239,71	7 676 228,44	
	21	1 483 895,07	6 497 991,02	47 854,84	3 935 092,82	1 531 749,91	10 433 083,84	Belgique
	21	875 157,13	3 209 277,50	101 949,98	4 811 080,38	977 107,11	8 020 357,88	E.A.U.
Février	3	35 130,50	237 917,64	720,10	24 846,50	35 850,60	262 764,14	Inde
	5	274,60	9 613,47	7 064,43	865 743,01	7 339,03	875 356,48	Israël
	1	0,00	0,00	381,64	612 705,55	381,64	612 705,55	Chine
	1	0,00	0,00	4,70	6 500,10	4,70	6 500,10	Suisse
Total Février	2	7,80	252,64	58,10	41 798,14	65,90	42 050,78	USA
	54	2 394 465,10	9 955 052,27	158 033,79	10 297 766,50	2 552 498,89	20 252 818,77	
	20	738 305,85	4 131 264,11	51 593,64	4 286 814,50	789 899,49	8 418 078,61	Belgique
	19	166 446,53	753 828,31	49 164,77	2 956 710,00	215 611,30	3 710 538,31	E.A.U.
Mars	1	3,25	195,00	172,45	44 881,75	175,70	45 076,75	Canada
	2	25 847,00	295 928,26	88,61	5 025,30	25 935,61	300 953,56	Inde
	2	606,40	51 630,33	1 317,99	232 534,35	1 924,39	284 164,68	Israël
	3	11,50	598,00	26,40	26 985,55	37,90	27 583,55	USA
Total Mars	47	931 220,53	5 233 444,01	102 363,86	7 552 951,45	1 033 584,39	12 786 395,46	
1er trimestre	133	3 961 585,72	18 358 382,33	325 737,27	22 357 060,34	4 287 322,99	40 715 442,67	

PERIODE	Certificat Processus de Kimber- ley	HS 21 (QUALITE INDUSTRIEL- LE)		HS 31 (QUALITE JOAILLE- RIE)		TOTAL		PAYS DE DES- TINATION
		QTE en CARAT	VAL en USD	QTE en CA- RAT	VAL en USD	QTE en CARAT	VAL en USD	
Avril	13	402 485,19	3 707 302,27	20 687,82	1 722 679,18	423 173,01	5 429 981,45	Belgique
	1	53,30	9 610,00	19,20	26 420,00	72,50	36 030,00	Canada
	2	0,00	0,00	5,50	8 499,98	5,50	0,00	USA
	33	559 054,74	4 933 312,74	80 069,91	6 762 962,34	639 124,65	11 696 275,08	E.A.U.
	6	90 707,46	903 249,59	1 286,86	328 218,76	91 994,32	1 231 468,35	Inde
	5	5 947,60	186 290,60	6 353,13	899 179,06	12 300,73	1 085 469,66	Israël
Total Avril	60	1 058 248,29	9 739 765,20	108 422,42	9 747 959,32	1 166 670,71	10 906 435,91	
Mai	21	730 152,93	4 706 085,39	37 735,83	3 583 582,12	767 888,76	8 289 667,51	Belgique
	15	162 810,64	840 258,93	32 981,88	2 045 854,42	195 792,52	2 886 113,35	E.A.U.
	1	129,85	18 500,48	0,00	0,00	129,85	18 500,48	Chine
	5	39 713,30	514 755,84	2 186,10	100 625,50	41 899,40	615 381,34	Inde
	2	3 050,49	70 555,09	1 989,35	279 618,20	5 039,84	350 173,29	Israël
	1	55,30	14 654,50	52,90	70 632,28	108,20	85 286,78	Afrique du Sud
Total Mai	45	935 912,51	6 164 810,23	74 946,06	6 080 312,52	1 010 858,57	7 175 668,80	
Juin	11	905 972,53	5 323 218,41	15 088,62	1 486 245,58	921 061,15	6 809 463,99	Belgique
	19	474 894,53	5 630 712,41	35 440,74	5 676 629,36	510 335,27	11 307 341,77	E.A.U.
	2	35 141,65	360 121,31	0,00	0,00	35 141,65	360 121,31	Inde
	4	8 333,61	483 151,27	3 641,77	410 633,62	11 975,38	893 784,89	Israël
Total Juin	36	1 424 342,32	11 797 203,40	54 171,13	7 573 508,56	1 478 513,45	13 275 716,85	
2e trimestre	141	3 418 503,12	27 701 778,83	237 539,61	23 401 780,40	3 656 042,73	51 103 559,23	
1er semestre	274	7 380 088,84	46 060 161,16	563 276,88	45 758 840,74	7 943 365,72	91 819 001,90	

PERIODE	Certificat Processus de Kimberley	HS 21 (QUALITE INDUSTRIEL- LE)		HS 31 (QUALITE JOAIL- LERIE)		TOTAL		PAYS DE DES- TINATION
		QTE en CARAT	VAL en USD	QTE en CA- RAT	VAL en USD	QTE en CARAT	VAL en USD	
Juillet	16	473 311,68	2 660 098,55	39 809,98	3 472 710,33	513 121,66	6 132 808,88	Belgique
	1	0,00	0,00	124,88	1 049 999,78	124,88	1 049 999,78	China
	20	495 742,27	1 835 915,92	58 260,41	3 793 605,67	554 002,68	5 629 521,59	E.A.U.
	5	55 411,39	738 335,42	4 997,02	102 007,63	60 408,41	840 343,05	India
	5	1 754,15	75 652,27	4 438,59	529 446,11	6 192,74	605 098,38	Israël
Total Juillet	47	1 026 219,49	5 310 002,16	107 630,88	8 947 769,52	1 133 850,37	14 257 771,68	
Août	16	421 415,41	1 637 091,83	691 047,76	3 962 874,48	1 112 463,17	5 599 966,31	Belgique
	24	534 552,90	2 776 105,65	77 278,35	4 025 273,22	611 831,25	6 801 378,87	E.A.U.
	6	60 886,84	625 686,38	572,22	105 191,39	61 459,06	730 877,77	Inde
	2	4 395,17	148 182,38	1 270,93	177 018,25	5 666,10	325 200,63	Israël
	Total Août	48	1 021 250,32	5 187 066,24	770 169,26	8 270 357,34	1 791 419,58	13 457 423,58
Septembre	13	780 487,39	4 529 477,03	72 953,34	2 875 604,20	853 440,73	7 405 081,23	Belgique
	23	854 099,53	5 988 579,78	56 830,46	3 857 145,14	910 929,99	9 845 724,92	E.A.U.
	6	87 004,94	677 833,61	1 476,31	92 291,25	88 481,25	770 124,86	Inde
	3	3 947,39	53 955,20	3 014,86	1 532 577,23	6 962,25	1 586 532,43	Israël
	Total Septembre	45	1 725 539,25	11 249 845,62	134 274,97	8 357 617,82	1 859 814,22	19 607 463,44
3e trimestre	140	3 773 009,06	21 746 914,02	1 012 075,11	25 575 744,68	4 785 084,17	47 322 658,70	

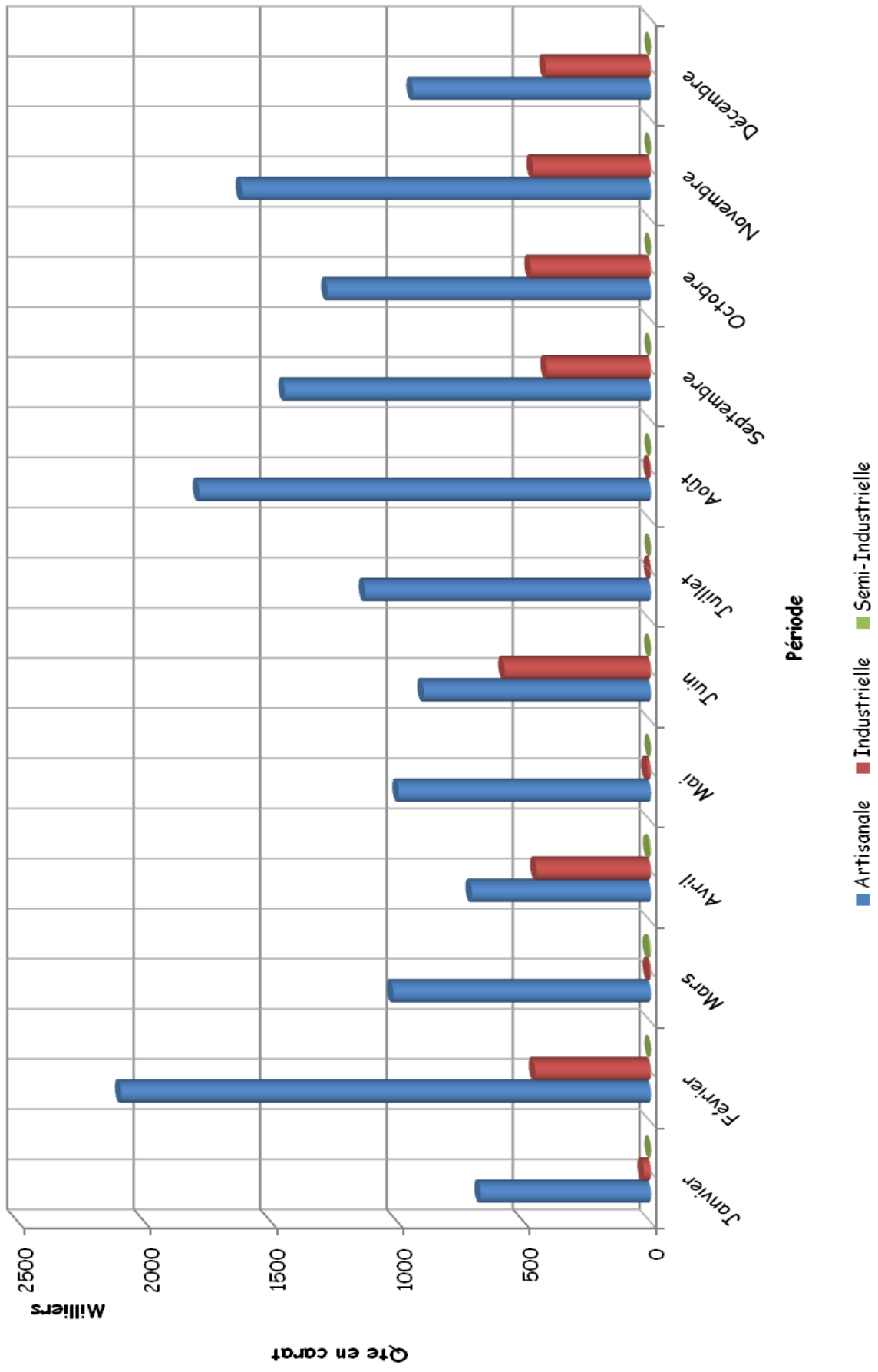
PERIODE	Certificat Processus de Kimberley	HS 21 (QUALITE INDUSTRIEL- LE)		HS 31 (QUALITE JOAILLERIE)		TOTAL		PAYS DE DES- TINATION
		QTE en CARAT	VAL en USD	QTE en CA- RAT	VAL en USD	QTE en CARAT	VAL en USD	
Octobre	27	663 392,02	5 322 262,41	76 347,73	4 680 808,78	739 739,75	10 003 071,19	Belgique
	29	897 465,37	5 115 675,92	93 018,81	5 949 398,86	990 484,18	11 065 074,78	E.A.U.
	2	19 540,66	186 805,07	699,77	53 295,76	20 240,43	240 100,83	Inde
	2	1 257,81	48 853,10	2 358,11	236 163,32	3 615,92	285 016,42	Israël
Total Octobre	60	1 581 655,86	10 673 596,50	172 424,42	10 919 666,72	1 754 080,28	21 593 263,22	
Novembre	18	1 100 910,01	8 297 073,15	80 188,35	5 189 725,84	1 181 098,36	13 486 798,99	Belgique
	30	783 693,86	3 582 008,52	83 864,94	6 239 409,02	867 558,80	9 821 417,54	E.A.U.
	1	19 953,04	134 316,80	214,25	5 756,25	20 167,29	140 073,05	Inde
	2	12 417,22	182 469,65	2 270,40	162 607,25	14 687,62	345 076,90	Israël
	1	703,00	8 849,72	0,00	0,00	703,00	8 849,72	Suisse
Total Nov	52	1 917 677,13	12 204 717,84	166 537,94	11 597 498,36	2 084 215,07	23 802 216,20	
Décembre	17	461 408,12	3 162 870,61	37 129,10	2 660 869,58	498 537,22	5 823 740,19	Belgique
	24	704 644,23	7 644 770,39	122 131,82	8 793 468,27	826 776,05	16 438 238,66	E.A.U.
	1	12 240,60	109 080,06	18,20	10 920,00	12 258,80	120 000,06	Inde
	2	2 413,85	88 074,72	2 378,10	312 019,85	4 791,95	400 094,57	Israël
Total Déc	45	1 195 254,80	11 078 349,38	162 982,22	11 803 777,70	1 358 237,02	22 882 127,08	Liban
4e trimestre	157	4 694 587,79	33 956 663,72	501 944,58	34 320 942,78	5 196 532,37	68 277 606,50	
2e semestre	297	8 467 596,85	55 703 577,74	1 514 019,69	59 896 687,46	9 981 616,54	115 600 265,20	
Cumul annuel 2017	571	15 847 685,69	101 763 738,90	2 077 296,57	105 655 528,20	17 924 982,26	207 419 267,10	

Tableau 11 : Evolution comparée de la production et des exportations de diamant en 2017

PERIODE	PRODUCTION		EXPORTATIONS		ECART Prod - Export
	Quantité (Carat)		Quantité (Carat)	Valeur (USD)	
Janvier	1 614 853,77		701 239,71	7 676 228,44	913 614,06
Février	2 061 069,74		2 552 498,89	20 252 818,77	-491 429,15
Mars	1 340 280,30		1 033 584,39	12 786 395,46	306 695,91
1er Trimestre	5 016 203,81		4 287 322,99	40 715 442,67	728 880,82
Avril	1 159 847,81		1 166 670,71	19 487 724,52	-6 822,90
Mai	1 025 071,74		1 010 858,57	12 245 122,75	14 213,17
Juin	1 577 710,55		1 478 513,45	19 370 711,96	99 197,10
2e Trimestre	3 762 630,10		3 656 042,73	51 103 559,23	106 587,37
1er Semestre	8 778 833,91		7 943 365,72	91 819 001,90	835 468,19
Juillet	1 196 979,85		1 133 850,37	14 257 771,68	63 129,48
Août	1 437 034,09		1 791 419,58	13 457 423,58	-354 385,49
Septembre	1 719 490,25		1 859 814,22	19 607 463,44	-140 323,97
3e Trimestre	4 353 504,19		4 785 084,17	47 322 658,70	-431 579,98
Octobre	1 860 442,44		1 754 080,28	21 593 263,22	106 362,16
Novembre	2 756 726,29		2 084 215,07	23 802 216,20	672 511,22
Décembre	1 153 256,73		1 358 237,02	22 882 127,08	-204 980,29
4e Trimestre	5 770 425,46		5 196 532,37	68 277 606,50	573 893,09
2e Semestre	10 123 929,65		9 981 616,54	115 600 265,20	142 313,11
Cumul annuel 2017	18 902 763,56		17 924 982,26	207 419 267,10	977 781,30

Graphique 2 : Evolution comparative de la production et des exportations de diamant en 2017



Tableau 12 : Evolution comparée de la production de diamant de 2014 à 2017

	2014		2015		2016		2017	
	Qté (Carat)		Qté (Carat)		Quantité (Carat)		Quantité (Carat)	
Janvier	1 517 779,51		1 037 318,18		1 162 009,00		1 614 853,77	
Février	1 485 327,07		1 089 275,33		1 424 605,07		2 061 069,74	
Mars	1 167 193,77		1 240 762,98		1 201 425,98		1 340 280,30	
1er Trimestre	4 170 300,35		3 367 356,49		3 788 040,05		5 016 203,81	
Avril	1 083 726,46		1 300 877,24		741 044,16		1 159 847,81	
Mai	1 772 043,68		1 078 151,49		1 395 114,33		1 025 071,74	
Juin	1 263 402,13		1 278 496,05		1 424 624,55		1 577 710,55	
2e Trimestre	4 119 172,27		3 657 524,78		3 560 783,04		3 762 630,10	
1er Semestre	8 289 472,62		7 024 881,27		7 348 823,09		8 778 833,91	
Juillet	896 682,90		801 623,33		1 383 654,85		1 196 979,85	
Août	789 388,14		1 398 232,06		1 164 969,37		1 437 034,09	
Septembre	1 310 213,31		1 520 930,49		1 761 708,36		1 719 490,25	
3e Trimestre	2 996 284,35		3 720 785,88		4 310 332,58		4 353 504,19	
Octobre	1 158 537,91		1 756 013,65		2 021 113,79		1 860 442,44	
Novembre	1 691 337,88		1 533 833,44		709 167,87		2 756 726,29	
Décembre	771 047,92		1 717 973,09		1 170 009,86		1 153 256,73	
4e Trimestre	3 620 923,71		5 007 820,18		3 900 291,52		5 770 425,46	
2e semestre	6 617 208,06		8 728 606,06		8 210 624,10		10 123 929,65	
Cumul	14 906 680,68		15 753 487,33		15 559 447,19		18 902 763,56	

Tableau 13 : Evolution comparée des exportations de diamant de 2014 à 2017

	2014		2015		2016		2017	
	Qté (Carat)	Valeur en USD	Qté (Carat)	Valeur en USD	Quantité (Carat)	Valeur (USD)	Quantité (Carat)	Valeur (USD)
Janvier	1 288 405,79	18 252 311,00	910 329,69	12 487 463,57	1 053 824,22	16 504 480,75	701 239,71	7 676 228,44
Février	1 703 798,87	20 119 408,00	876 482,08	14 108 746,69	1 128 573,33	18 749 993,12	2 552 498,89	20 252 818,77
Mars	1 122 734,47	14 186 571,00	1 507 653,05	21 004 951,04	1 283 216,11	18 429 314,35	1 033 584,39	12 786 395,46
1er Trimestre	4 114 939,13	52 558 290,00	3 294 464,82	47 601 161,30	3 465 613,66	53 683 788,22	4 287 322,99	40 715 442,67
Avril	915 622,98	13 793 079,00	1 297 769,01	18 670 792,23	1 089 394,87	18 398 123,24	1 166 670,71	19 487 724,52
Mai	1 587 994,09	15 491 201,00	1 120 458,84	14 997 112,09	886 865,20	15 914 693,91	1 010 858,57	12 245 122,75
Juin	1 644 568,19	21 679 347,00	1 375 562,87	23 629 456,85	1 451 364,13	20 805 688,83	1 478 513,45	19 370 711,96
2e Trimestre	4 148 185,26	50 963 627,00	3 793 790,72	57 297 361,17	3 427 624,20	55 118 505,98	3 656 042,73	51 103 559,23
1er Semestre	8 263 124,39	103 521 917,00	7 088 255,54	104 898 522,47	6 893 237,86	108 802 294,20	7 943 365,72	91 819 001,90
Juillet	948 434,73	19 051 420,00	834 408,14	15 350 534,36	1 498 820,25	23 350 114,49	1 133 850,37	14 257 771,68
Août	689 931,11	12 257 092,00	832 444,76	14 813 503,87	1 005 997,96	16 447 242,99	1 791 419,58	13 457 423,58
Septembre	1 009 303,07	15 577 989,00	2 006 824,61	27 093 857,42	1 461 733,33	24 530 026,76	1 859 814,22	19 607 463,44
3e Trimestre	2 647 668,91	46 886 501,00	3 673 677,51	57 257 895,65	3 966 551,54	64 327 384,24	4 785 084,17	47 322 658,70
Octobre	1 338 867,32	21 144 909,36	1 228 257,74	19 598 342,51	1 858 566,37	29 705 598,42	1 754 080,28	21 593 263,22
Novembre	1 707 850,59	18 365 445,22	1 665 671,68	21 050 391,19	804 687,03	9 775 867,72	2 084 215,07	23 802 216,20
Décembre	975 364,35	17 647 473,77	2 133 346,62	28 272 905,01	1 223 311,43	16 687 910,30	1 358 237,02	22 882 127,08
4e Trimestre	4 022 082,26	57 157 828,35	5 027 276,04	68 921 638,71	3 886 564,83	56 169 376,44	5 196 532,37	68 277 606,50
2e semestre	6 669 751,17	104 044 329,35	8 700 953,55	126 179 534,36	7 853 116,37	120 496 760,68	9 981 616,54	115 600 265,20
Cumul	14 932 875,56	207 566 246,35	15 789 209,09	231 078 056,83	14 746 354,23	229 299 054,88	17 924 982,26	207 419 267,10

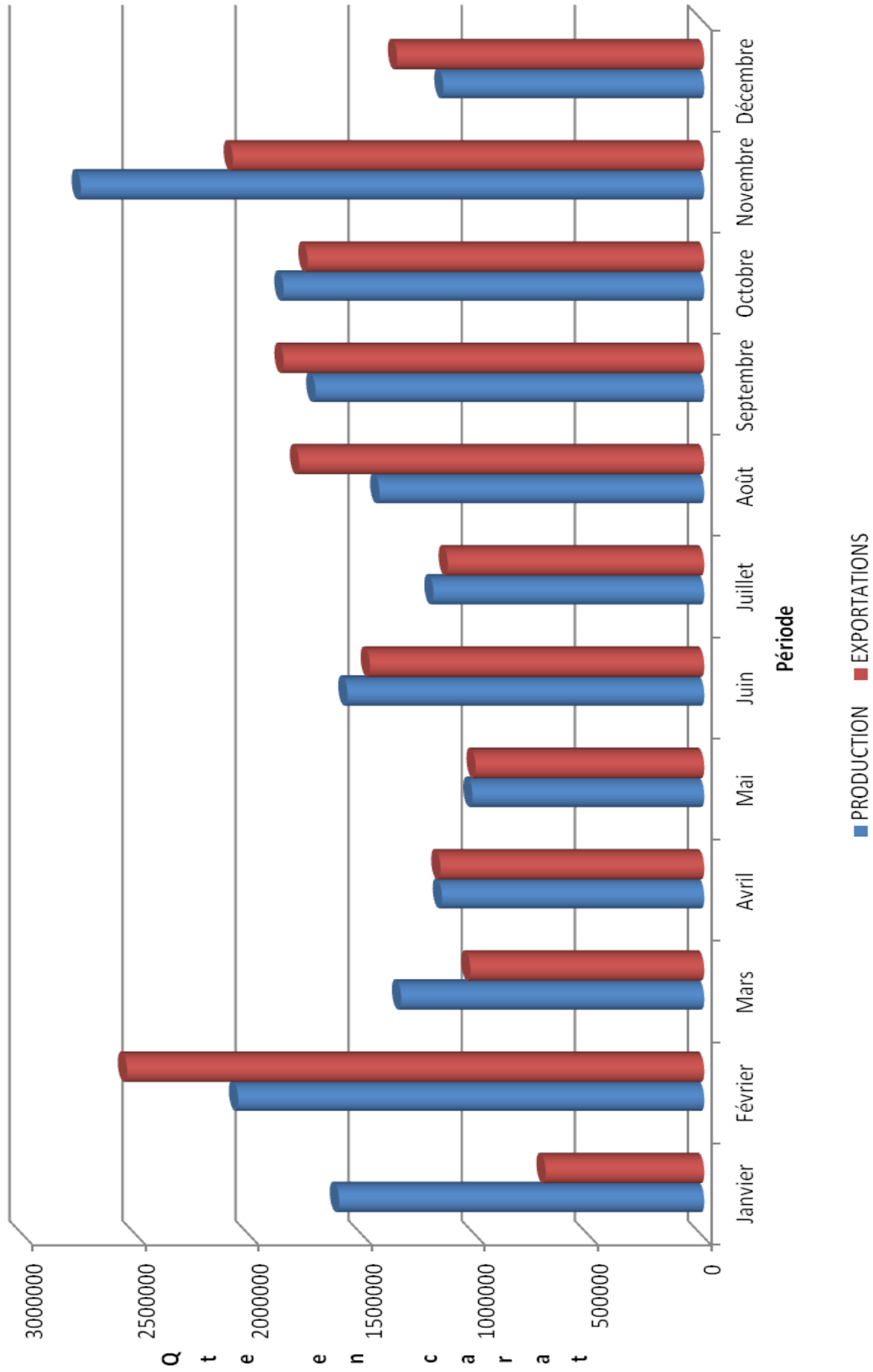
Graphique 3 : Evolution comparative de la production de diamant de 2014 à 2017

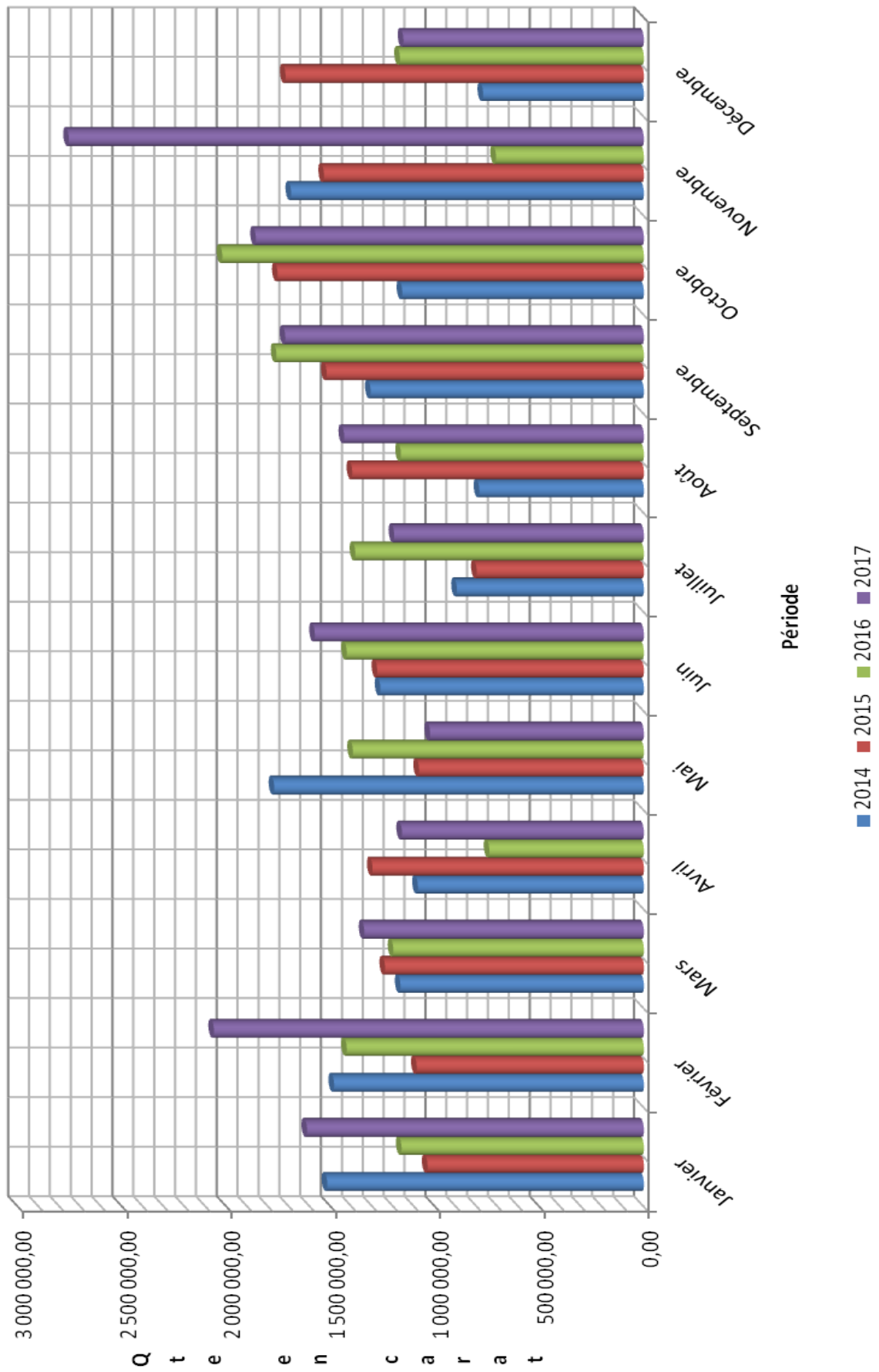

Graphique 4 : Evolution comparative des exportations de diamant en carat de 2014 à 2017

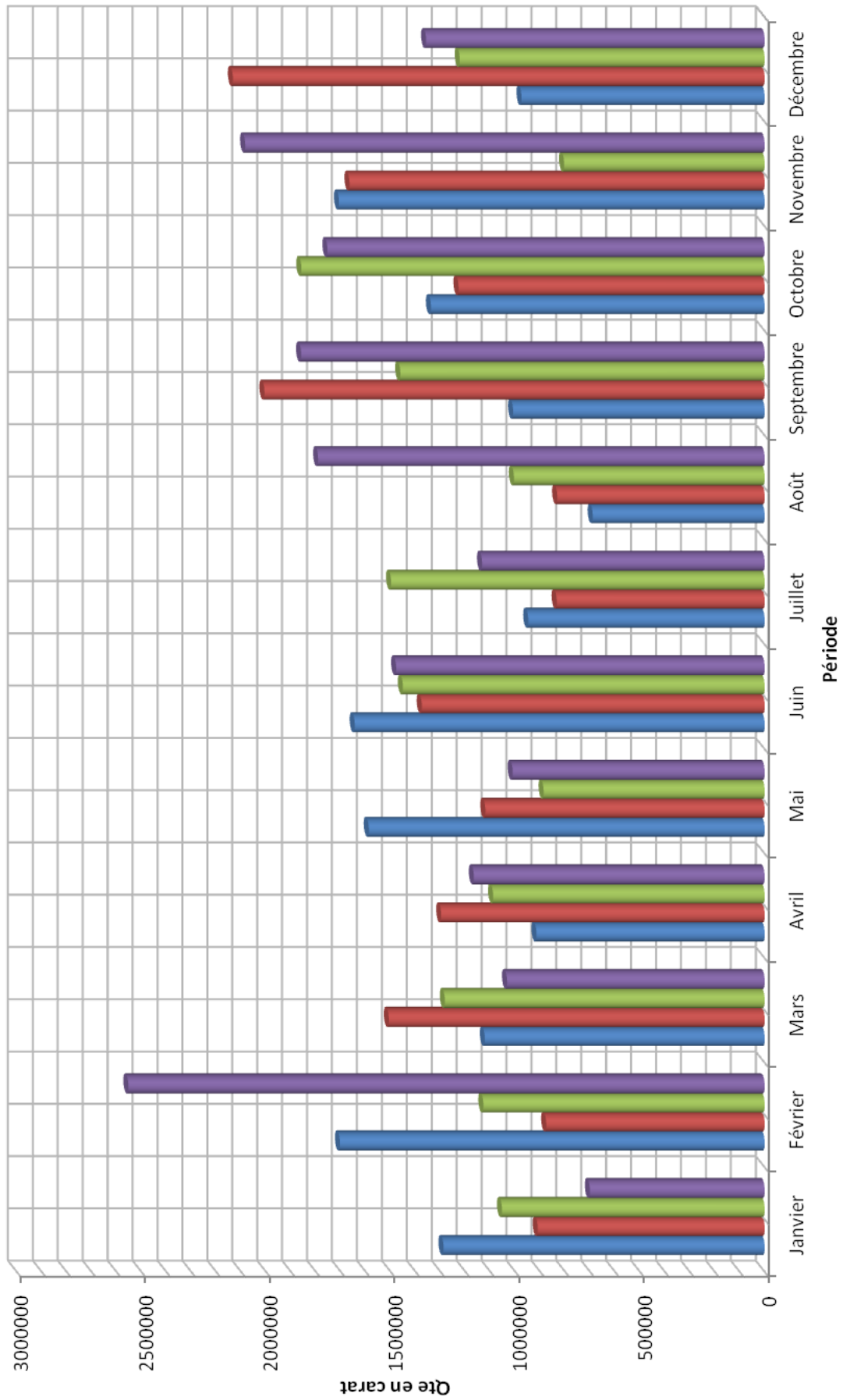

II.

PRODUCTION ET EXPORTATIONS DE LA FILIERE AURIFERE

Tableau 14 : Production industrielle de l'or non raffiné par kilogramme en 2017

PERIODE	SOCIETES			TOTAL
	KIBALI GOLD	TWANGIZA	NAMOYA	
Janvier	1 945,10	268,48	245,80	2 459,38
Février	1 815,30	344,45	307,24	2 466,99
Mars	2 274,80	242,44	269,60	2 786,84
1er Trimestre	6 035,20	855,37	822,64	7 713,21
Avril	1 961,17	125,12	350,15	2 436,44
Mai	2 098,23	354,30	276,94	2 729,47
Juin	1 996,88	182,30	273,95	2 453,13
2e Trimestre	6 056,28	661,72	901,04	7 619,04
1er Semestre	12 091,48	1 517,09	1 723,68	15 332,25
Juillet	1 831,98	245,85	171,76	2 249,59
Août	2 160,11	304,20	212,03	2 676,34
Septembre	2 043,37	510,97	304,51	2 858,84
3e Trimestre	6 035,45	1 061,02	688,29	7 784,77
Octobre	1 696,51	443,29	50,43	2 190,23
Novembre	2 054,76	419,16	244,49	2 718,41
Décembre	2 779,12	485,48	0,00	3 264,60
4e Trimestre	6 530,39	1 347,93	294,92	8 173,23
2e Semestre	12 565,84	2 408,95	983,21	15 958,00
Cumul annuel 2017	24 657,32	3 926,04	2 706,89	31 290,25

Fig. 3 : Répartition de la production de l'or non raffiné de l'exploitation industrielle en % de l'exercice 2017



Tableau 15 : Production artisanale de l'or non raffiné par Province et par kilogramme en 2017

PERIODE	PROVINCES											Total
	KONGO CEN- TRAL (Matadi)	NORD- UBAN- GI	KASAI CENTRAL	TANGAN- YI- KA	MANIE- MA	NORD- KIVU	SUD- KIVU	TSHOPO (Kisangani)	ITURI (Bunia)	HAUT- UELE (Isiro)	BAS- UELE (Buta)	
Janvier	0,00	0,00	0,60	0,00	1,47	0,10	7,36	3,30	9,54	2,94	0,00	25,31
Février	0,00	0,73	0,00	0,00	3,20	0,11	2,54	0,13	13,04	1,76	15,28	36,79
Mars	0,00	0,36	0,00	0,00	5,14	0,16	7,43	0,07	6,02	0,58	0,00	19,77
1er Trimestre	0,00	1,08	0,60	0,00	9,82	0,38	17,33	3,50	28,60	5,28	15,28	81,87
Avril	0,00	0,00	0,00	0,00	6,30	0,11	4,71	5,25	0,00	1,28	7,24	24,89
Mai	0,00	0,00	0,00	0,00	6,13	0,36	4,33	0,57	3,25	1,49	3,84	19,98
Juin	0,00	0,00	0,00	0,00	15,24	0,16	4,39	11,88	2,24	1,04	6,90	41,85
2e Trimestre	0,00	0,00	0,00	0,00	27,67	0,63	13,43	17,70	5,49	3,82	17,98	86,72
1er Semestre	0,00	1,08	0,60	0,00	37,48	1,01	30,76	21,20	34,09	9,10	33,26	168,59
Juillet	0,00	0,10	0,00	0,00	0,61	0,77	6,38	7,37	0,00	1,66	0,00	16,89
Août	0,00	0,00	0,00	0,00	7,68	0,30	4,69	11,40	6,52	2,91	0,00	33,50
Septembre	0,00	0,00	0,00	0,00	7,72	0,00	12,20	0,00	0,00	0,00	0,00	19,92
3e Trimestre	0,00	0,10	0,00	0,00	16,01	1,08	23,27	18,77	6,52	4,57	0,00	70,32
Octobre	0,00	0,35	0,00	0,00	4,91	0,20	19,80	4,77	0,00	8,19	0,00	38,23
Novembre	0,00	0,13	0,00	0,00	12,42	0,19	4,82	0,96	0,00	0,00	0,00	18,53
Décembre	0,27	0,00	0,00	0,00	0,00	0,14	2,68	1,14	0,00	2,34	0,00	6,57
4e Trimestre	0,27	0,48	0,00	0,00	17,33	0,54	27,30	6,88	0,00	10,53	0,00	63,32
2er Semestre	0,27	0,58	0,00	0,00	33,34	1,61	50,57	25,65	6,52	15,10	0,00	133,64
Cumul annuel 2017	0,27	1,66	0,60	0,00	70,82	2,62	81,33	46,85	40,61	24,20	33,26	302,23

Fig. 4 : Répartition par province de la production de l'or non raffiné de l'exploitation artisanale en % de l'exercice 2017

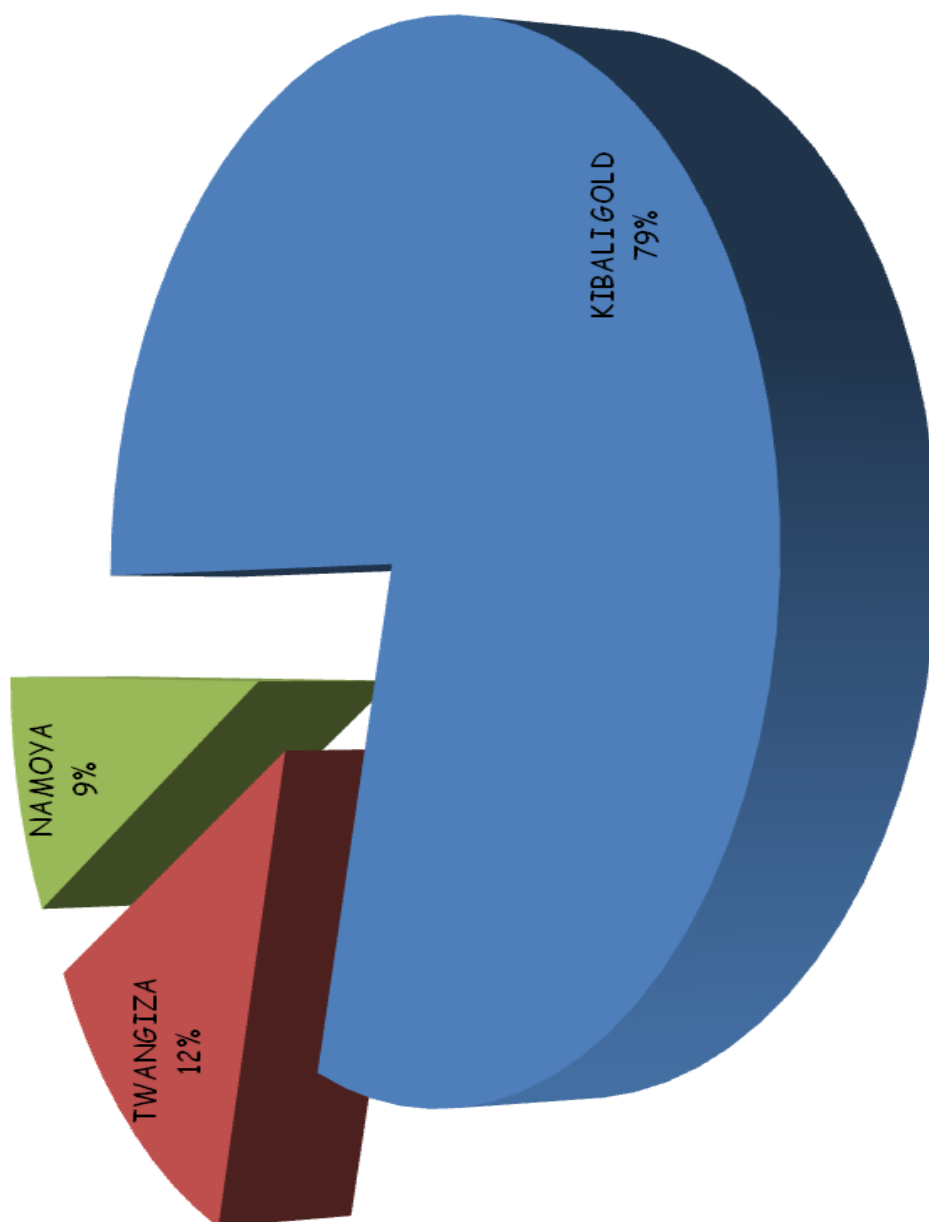

Tableau 16 : Production totale de l'or non raffiné en kilogramme exercice 2017

Période	Industrielle	Artisanale	Totaal
Janvier	2 459,38	25,31	2 484,69
Février	2 466,99	36,79	2 503,78
Mars	2 786,84	19,77	2 806,61
1er Trimestre	7 713,21	81,87	7 795,08
Avril	2 436,44	24,89	2 461,33
Mai	2 729,47	19,98	2 749,45
Juin	2 453,13	41,85	2 494,98
2e Trimestre	7 619,04	86,72	7 705,76
1er semestre	15 332,25	168,59	15 500,84
Juillet	2 249,59	16,89	2 266,48
Août	2 676,34	33,50	2 709,84
Septembre	2 858,84	19,92	2 878,76
3e Trimestre	7 784,77	70,32	7 855,08
Octobre	2 190,23	38,23	2 228,45
Novembre	2 718,41	18,53	2 736,93
Décembre	3 264,60	6,57	3 271,17
4e Trimestre	8 173,23	63,32	8 236,55
2ème semestre	15 958,00	133,64	16 091,64
Cumul annuel 2017	31 290,25	302,23	31 592,48

Graphique 5 : Evolution de la production industrielle et artisanale de l'or non raffiné en 2016 (en Kg)

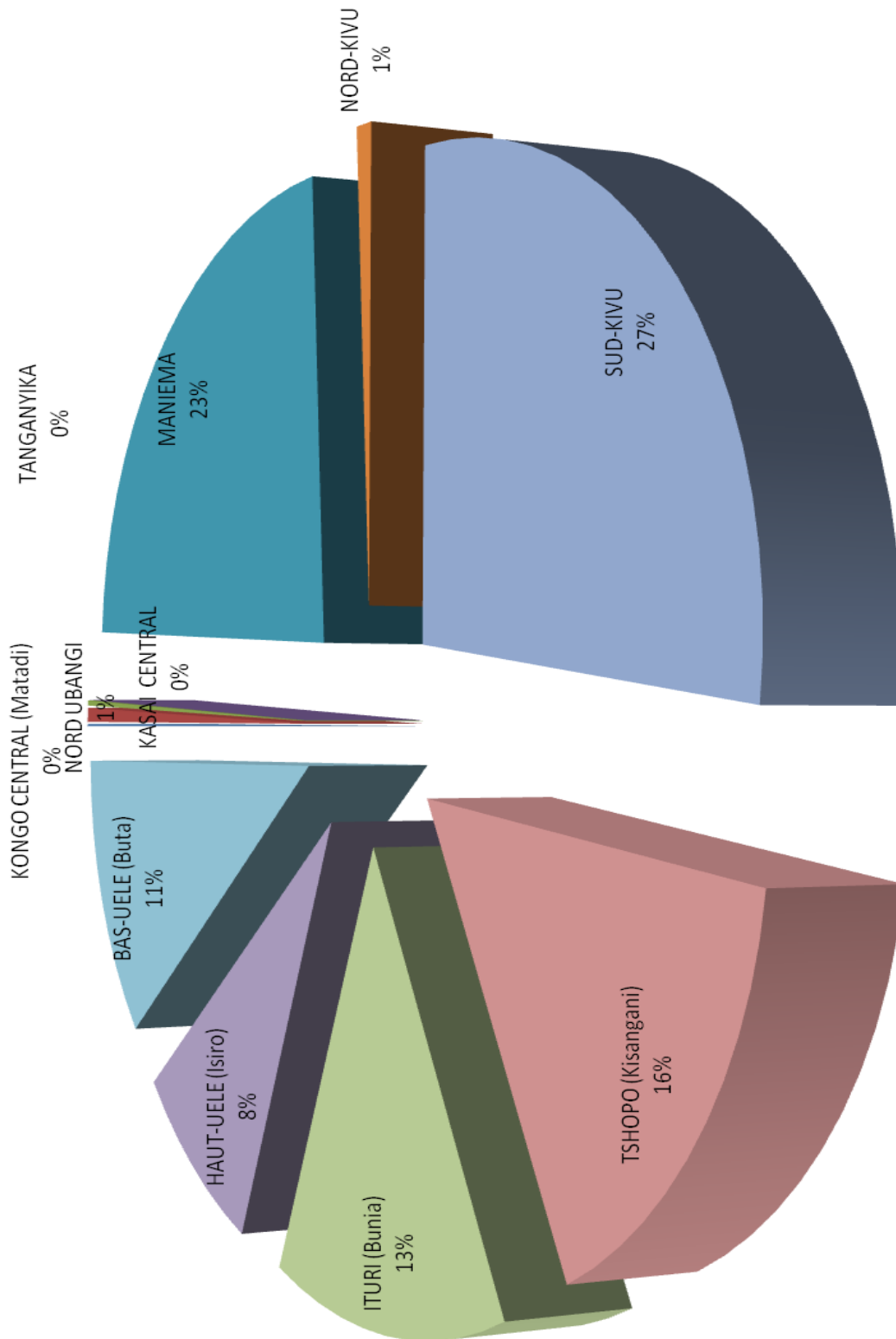

Tableau 17 : Volume des exportations de l'or non raffiné par province en kilogramme exercice 2017

Province	HAUT-KATANGA		NORD-KIVU		SUB-KIVU		MANIEMA		ITURI		KINSHASA		TSHOPO		Total		
	Quantité (Kg)	Valeur (USD)	Quantité (kg)	Valeur (USD)	Quantité (kg)	Valeur (USD)	Quantité (kg)	Valeur (USD)	Quantité (kg)	Valeur (USD)	Quantité (kg)	Valeur (USD)	Quantité (kg)	Valeur (USD)			
Poste de sortie	LUBUMBASHI		GOMA et BUTEMBO		BUKAVU		KINDU		BUNIA		KINSHASA		KISANGANI				
PERIODE	Quantité (Kg)	Valeur (USD)	Quantité (kg)	Valeur (USD)	Quantité (kg)	Valeur (USD)	Quantité (kg)	Valeur (USD)	Quantité (kg)	Valeur (USD)	Quantité (kg)	Valeur (USD)	Quantité (kg)	Valeur (USD)			
Janvier	1,08	33 413,00	0,00	0,00	5,36	179 044,00	0,00	0,00	0,00	0,00	0,00	0,00	0,00	0,00	6,44	212 457,00	
Février	0,00	0,00	0,00	0,00	0,00	0,00	5,04	182 044,18	0,27	8 445,00	15,23	513 981,00	0,00	0,00	0,00	20,54	704 470,18
Mars	1,21	45 072,00	0,00	0,00	5,60	187 555,00	5,04	175 039,00	7,44	855,00	0,00	0,00	0,00	0,00	0,00	19,29	648 521,00
1er Trimestre	2,29	78 485,00	0,00	0,00	10,96	366 599,00	10,08	357 083,18	7,71	300,00	15,23	513 981,00	0,00	0,00	0,00	46,27	1 565 448,18
Avril	0,00	0,00	0,00	0,00	5,29	183 810,00	5,14	178 405,83	0,24	7 852,00	7,25	256 344,00	0,00	0,00	0,00	17,92	626 411,83
Mai	0,00	0,00	0,00	0,00	0,00	0,00	7,75	269 834,00	0,00	0,00	3,85	126 618,00	0,00	0,00	0,00	11,60	396 452,00
Juin	8,15	293 396,00	0,00	0,00	5,98	199 232,00	9,37	341 563,00	4,78	159 121,00	6,94	238 142,00	13,41	446 004,00	446	48,63	1 677 458,00
2er Trimestre	8,15	293 396,00	0,00	0,00	11,27	383 042,00	22,26	789 802,83	5,02	973,00	18,04	621 104,00	13,41	446 004,00	446	78,15	2 700 321,83
1er semestre	10,44	371 881,00	0,00	0,00	22,23	749 641,00	32,34	1 146 886,01	12,73	416 273,00	33,27	1 135 085,00	13,41	446 004,00	446	124,42	4 265 770,01
Juillet	8,15	285 173,00	0,00	0,00	7,10	235 202,00	10,76	386 378,00	0,00	0,00	0,00	0,00	0,00	0,00	0,00	26,01	906 753,00
Août	0,00	0,00	0,00	0,00	4,91	164 540,00	7,68	278 893,14	0,00	0,00	6,53	220 434,00	1,36	506,00	43	20,48	707 373,14
Septembre	0,00	0,00	0,00	0,00	0,00	0,00	7,72	319 226,67	0,00	0,00	0,00	0,00	0,00	0,00	0,00	7,72	319 226,67
3e Trimestre	8,15	285 173,00	0,00	0,00	12,01	399 742,00	26,16	984 497,81	0,00	0,00	6,53	220 434,00	1,36	506,00	43	54,21	1 933 352,81
Octobre	0,00	0,00	0,00	0,00	0,00	0,00	0,00	0,00	0,00	0,00	0,00	0,00	0,00	0,00	0,00	0,00	0,00
Novembre	0,00	0,00	0,00	0,00	20,15	799 734,00	15,21	608 388,37	0,00	0,00	8,21	308 049,00	0,00	0,00	0,00	43,57	1 716 171,37
Décembre	0,00	0,00	0,00	0,00	0,00	0,00	4,61	181 757,14	0,00	0,00	2,34	69 790,00	1,14	34 156,00	8,09	285 703,14	
4e Trimestre	0,00	0,00	0,00	0,00	20,15	799 734,00	19,82	790 145,51	0,00	0,00	10,55	377 839,00	1,14	34 156,00	34	51,66	2 001 874,51
2er semestre	8,15	285 173,00	0,00	0,00	32,16	1 949 117,00	45,98	1 774 643,32	0,00	0,00	17,08	598 273,00	2,50	662,00	77	105,87	3 935 227,32
Cumul annuel 2017	18,59	657 054,00	0,00	0,00	54,39	1 949 117,00	78,32	2 921 529,33	12,73	416 273,00	50,35	1 733 358,00	15,91	523 666,00	523	230,29	8 200 997,33

Tableau 18 : Exportations totales de l'or non raffiné en kilogramme exercice 2017

Période	Artisanale		Industrielle		Total	
	Quantité (Kg)	Valeur (USD)	Quantité (Kg)	Valeur (USD)	Quantité (Kg)	Valeur (USD)
Janvier	6,44	212 457,00	2 369,98	83 930 877,00	2 376,42	84 143 334,00
Février	20,54	704 470,18	2 345,88	86 669 711,00	2 366,42	87 374 181,18
Mars	19,29	648 521,00	3 353,68	121 868 667,00	3 372,97	122 517 188,00
1er Trimestre	46,27	1 565 448,18	8 069,54	292 469 255,00	8 115,81	294 034 703,18
Avril	17,92	626 411,83	2 086,92	78 587 083,00	2 104,84	79 213 494,83
Mai	11,60	396 452,00	2 295,33	86 300 234,00	2 306,93	86 696 686,00
Juin	48,63	1 677 458,00	2 889,01	109 599 894,00	2 937,64	111 277 352,00
2e Trimestre	78,15	2 700 321,83	7 271,26	274 487 211,00	7 349,41	277 187 532,83
1er semestre 2017	124,42	4 265 770,01	15 340,80	566 956 466,00	15 465,22	571 222 236,01
Juillet	26,01	906 753,00	2 267,36	84 276 412,00	2 293,37	85 183 165,00
Août	20,48	707 373,14	2 883,80	110 378 991,00	2 904,28	111 086 364,14
Septembre	7,72	319 226,67	2 617,72	87 268 805,00	2 625,44	87 588 031,67
3e Trimestre	54,21	1 933 352,81	7 768,88	281 924 208,00	7 823,09	283 857 560,81
Octobre	0,00	0,00	2 427,54	68 387 550,00	2 427,54	68 387 550,00
Novembre	43,57	1 716 171,37	2 716,44	76 667 354,00	2 760,01	78 383 525,37
Décembre	8,09	285 703,14	3 027,95	84 619 736,00	3 036,04	84 905 439,14
4e Trimestre	51,66	2 001 874,51	8 171,93	229 674 640,00	8 223,59	231 676 514,51
2e semestre 2017	105,87	3 935 227,32	15 940,81	511 598 848,00	16 046,68	515 534 075,32
Cumul annuel 2017	230,29	8 200 997,33	31 281,61	1 078 555 314,00	31 511,90	1 086 756 311,33

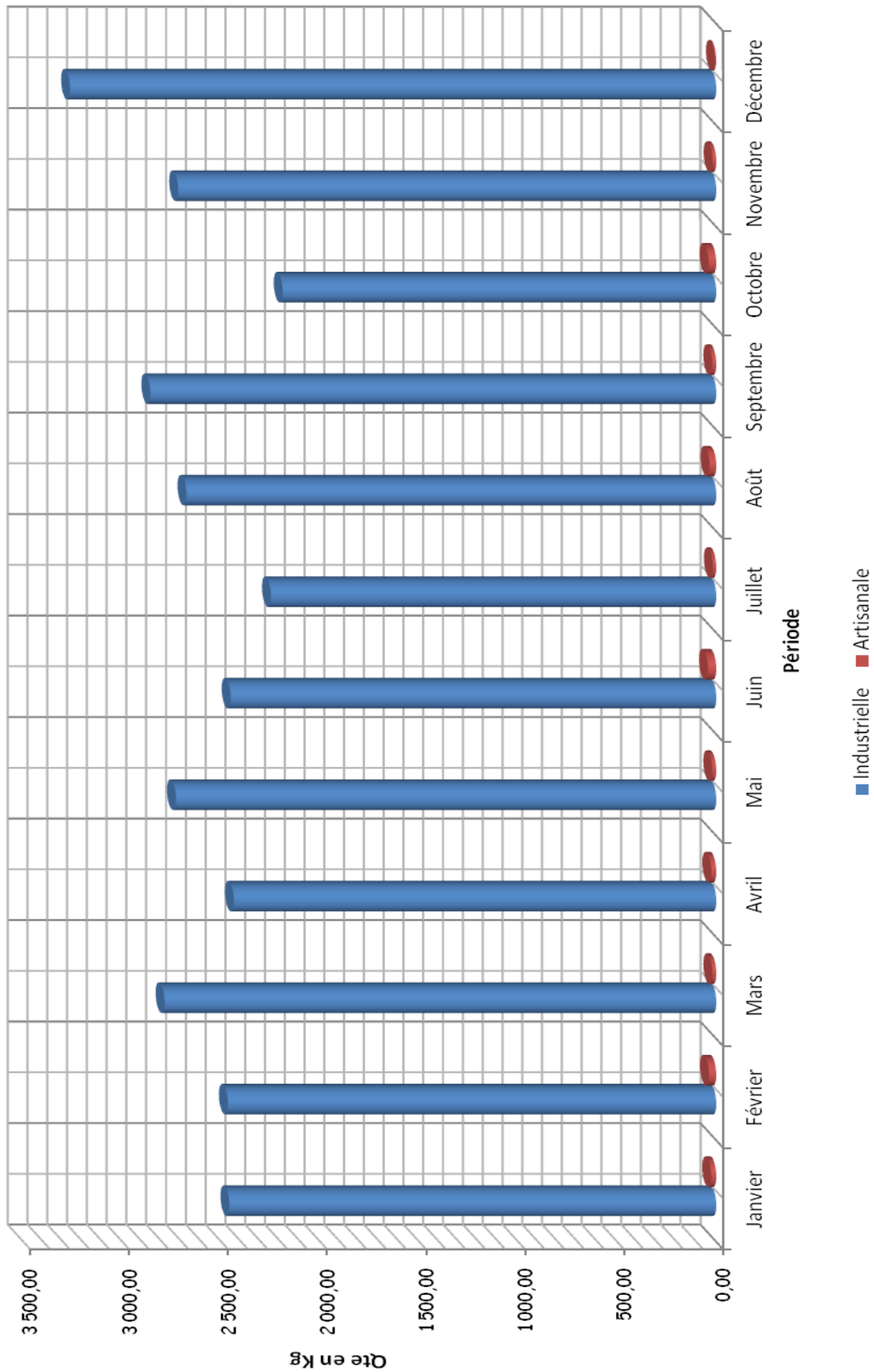
Graphique 6 : Evolution des exportations totales de l'or non raffiné en kilogramme exercice 2017



Tableau 19 : Evolution comparée de la Production et des Exportations de l'or non raffiné exercice 2017

Mois	Production		Exportations		Ecart
	Quantité (Kg)	Valeur (USD)	Quantité (Kg)	Valeur (USD)	
Janvier	2 484,69	84 143 334,00	2 376,42	84 143 334,00	108,27
Février	2 503,78	87 374 181,18	2 366,42	87 374 181,18	137,36
Mars	2 806,61	122 517 188,00	3 372,97	122 517 188,00	-566,36
1er Trimestre	7 795,08	294 034 703,18	8 115,81	294 034 703,18	-320,73
Avril	2 461,33	79 213 494,83	2 104,84	79 213 494,83	356,49
Mai	2 749,45	86 696 686,00	2 306,93	86 696 686,00	442,52
Juin	2 494,98	111 277 352,00	2 937,64	111 277 352,00	-442,66
1er Trimestre	7 705,76	277 187 532,83	7 349,41	277 187 532,83	356,35
1er Semestre	15 500,84	571 222 236,01	15 465,22	571 222 236,01	35,62
Juillet	2 266,48	85 183 165,00	2 293,37	85 183 165,00	-26,88
Août	2 709,84	111 086 364,14	2 904,28	111 086 364,14	-194,44
Septembre	2 878,76	87 588 031,67	2 625,44	87 588 031,67	253,32
3e Trimestre	7 855,08	283 857 560,81	7 823,09	283 857 560,81	32,00
Octobre	2 223,23	68 387 550,00	2 427,54	68 387 550,00	-204,31
Novembre	2 735,65	78 383 525,37	2 760,01	78 383 525,37	-24,36
Décembre	3 270,76	84 905 439,14	3 036,04	84 905 439,14	234,72
4e Trimestre	8 229,63	231 676 514,51	8 223,59	231 676 514,51	6,04
2e Semestre	16 084,72	515 534 075,32	16 046,68	515 534 075,32	38,04
Cumul annuel 2017	31 585,56	1 086 756 311,33	31 511,90	1 086 756 311,33	73,66

Graphique 7 : Evolution comparée de la Production et des Exportations de l'or non raffiné exercice 2017

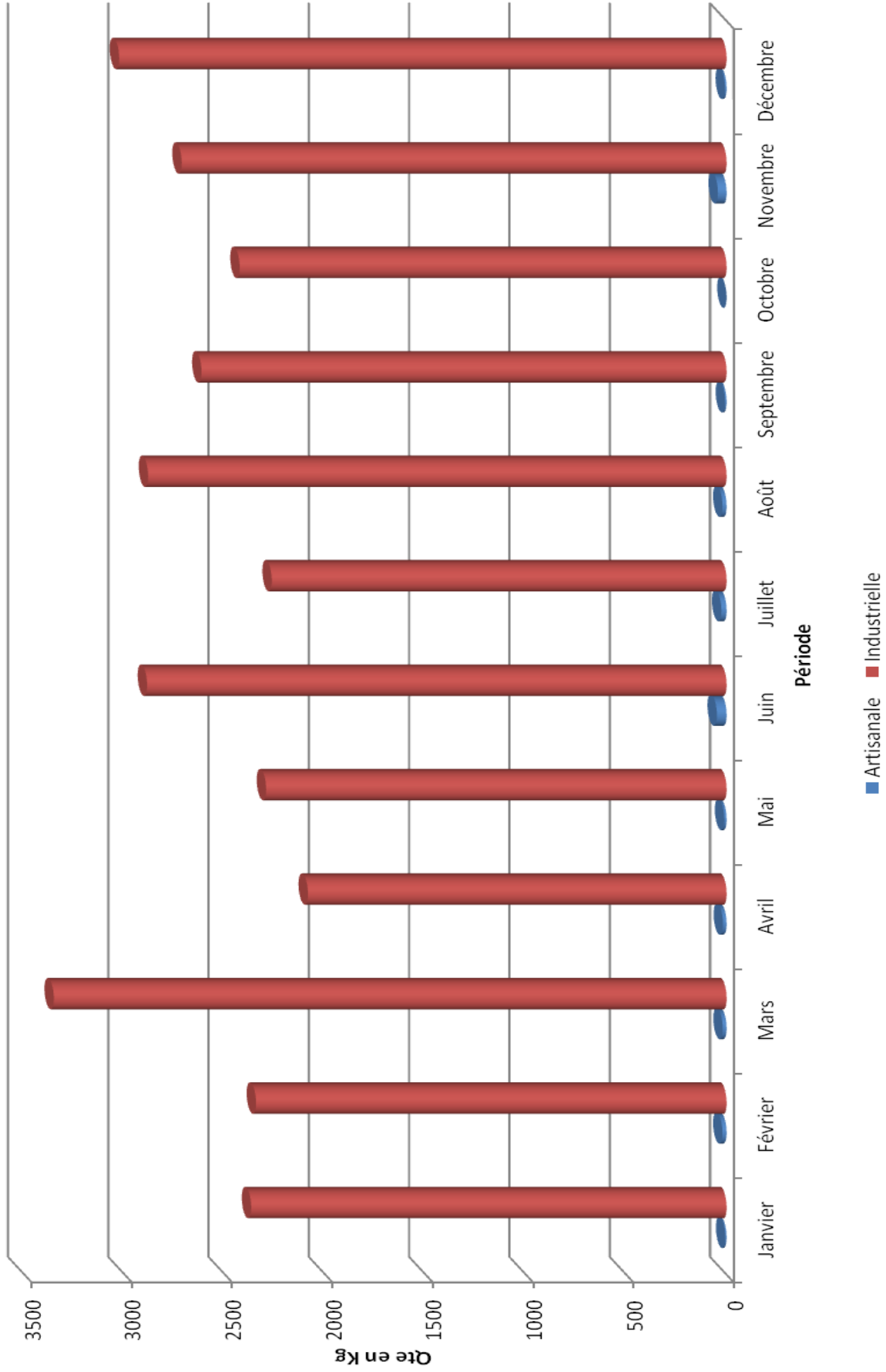

Tableau 20 : Evolution comparée de la production de l'or non raffiné exercices 2014-2015-2016-2017

Période	2014	2015	2016	2017
Janvier	1 766,27	2 647,15	2 166,93	2 484,69
Février	1 726,96	2 481,38	2 410,05	2 503,78
Mars	1 479,38	2 745,26	2 335,77	2 806,61
1er Trimestre	4 972,62	7 873,80	6 912,75	7 795,08
Avril	1 039,96	2 011,53	1 951,28	2 461,33
Mai	1 687,16	3 026,28	2 227,06	2 749,45
Juin	1 801,43	3 280,45	2 810,50	2 494,98
2e Trimestre	4 528,55	8 318,27	6 988,85	7 705,76
1er Semestre	9 501,17	16 192,07	13 901,60	15 500,84
Juillet	1 930,07	2 278,76	2 609,81	2 266,48
Août	2 370,83	2 565,83	2 642,31	2 709,84
Septembre	2 382,23	3 114,47	2 838,72	2 878,76
3e Trimestre	6 683,13	7 959,06	8 090,84	7 855,08
Octobre	2 204,56	2 309,76	2 577,96	2 223,23
Novembre	2 101,66	2 224,92	3 219,06	2 735,65
Décembre	3 446,19	3 191,73	2 874,38	3 270,76
4e Trimestre	7 752,42	7 726,41	8 671,40	8 229,63
2e Semestre	14 435,55	15 685,47	16 762,24	16 084,72
Cumul	23 936,72	31 877,54	30 663,84	31 585,56

Tableau 21: Evolution comparée des exportations de l'or non raffiné entre les exercices 2014-2015-2016-2017

Période	2014		2015		2016		2017	
	Qté (Carat)	Valeur en USD	Qté (Carat)	Valeur en USD	Quantité (Kg)	Valeur (USD)	Quantité (Kg)	Valeur (USD)
Janvier	1 566,79	53 444 918,00	2 397,37	78 830 904,00	2 265,62	76 384 906,00	2 376,42	84 143 334,00
Février	1 786,74	63 335 027,20	2 533,90	85 262 700,00	2 098,23	74 086 737,00	2 366,42	87 374 181,18
Mars	1 795,64	67 714 460,00	2 869,86	92 036 914,00	2 802,35	105 175 691,50	3 372,97	122 517 188,00
1er Trimestre	5 149,17	184 494 405,20	7 801,13	256 130 518,00	7 166,20	255 647 334,50	8 115,81	294 034 703,18
Avril	1 002,72	35 467 978,36	2 161,13	68 945 880,00	1 699,51	62 935 578,00	2 104,84	79 213 494,83
Mai	1 378,37	48 097 213,00	3 122,41	102 244 380,00	2 225,68	85 615 698,00	2 306,93	86 696 686,00
Juin	1 711,44	53 155 542,00	3 117,19	109 340 907,00	2 994,51	114 229 530,00	2 937,64	111 277 352,00
2e Trimestre	4 092,53	136 720 733,36	8 400,73	280 531 167,00	6 919,70	262 780 806,00	7 349,41	277 187 532,83
1er Semestre	9 241,70	321 215 138,56	16 201,86	536 661 685,00	14 085,90	518 428 140,50	15 465,22	571 222 236,01
Juillet	1 900,61	69 100 046,00	2 217,04	78 190 025,00	2 419,39	98 694 324,00	2 293,37	85 183 165,00
Août	2 443,28	85 426 708,14	2 715,97	91 850 988,00	2 792,07	113 405 089,00	2 904,28	111 086 364,14
Septembre	2 193,78	76 120 013,82	3 035,03	104 388 723,00	2 643,15	106 242 511,00	2 625,44	87 588 031,67
3e Trimestre	6 537,67	230 646 767,96	7 968,04	274 429 736,00	7 854,61	318 341 924,00	7 823,09	283 857 560,81
Octobre	2 434,47	83 516 486,25	2 167,76	76 066 872,00	2 290,67	161 604 822,00	2 427,54	68 387 550,00
Novembre	1 941,58	65 818 993,42	2 600,64	90 892 565,00	3 370,84	130 146 128,00	2 760,01	78 383 525,37
Décembre	3 408,97	115 007 556,78	2 852,45	94 238 692,00	2 575,66	90 967 301,00	3 036,04	84 905 439,14
4e Trimestre	7 785,02	264 343 036,45	7 620,85	261 198 129,00	8 237,17	382 718 251,00	8 223,59	231 676 514,51
2e Semestre	14 322,69	494 989 804,41	15 588,90	535 627 865,00	16 091,78	701 060 175,00	16 046,68	515 534 075,32
Cumul	23 564,39	816 204 942,97	31 790,76	1 072 289 550,00	30 177,68	1 219 488 315,50	31 511,90	1 086 756 311,33

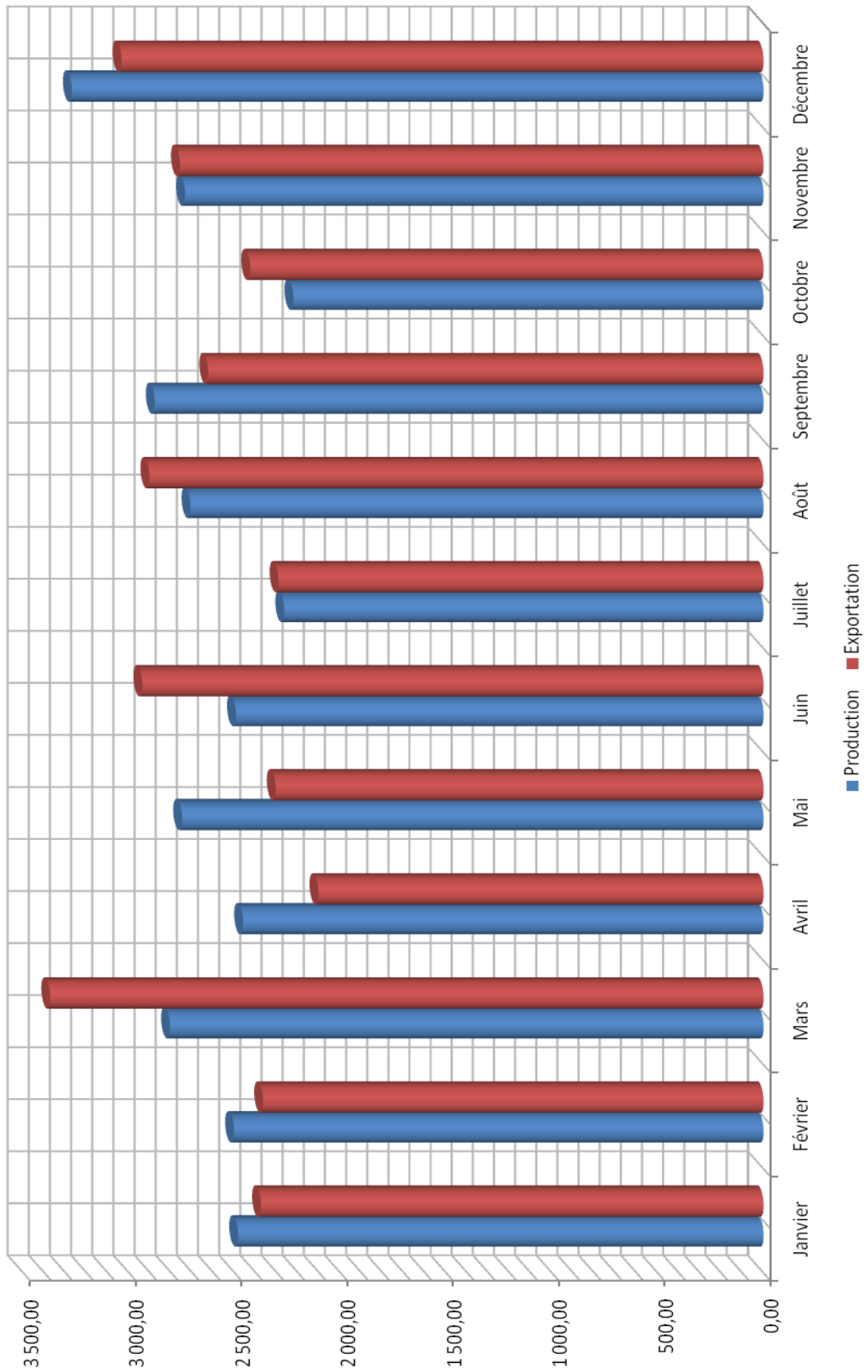
Graphique 8 : Evolution comparative de la production en kilogramme de l'or non raffiné entre 2014-2015-2016-2017

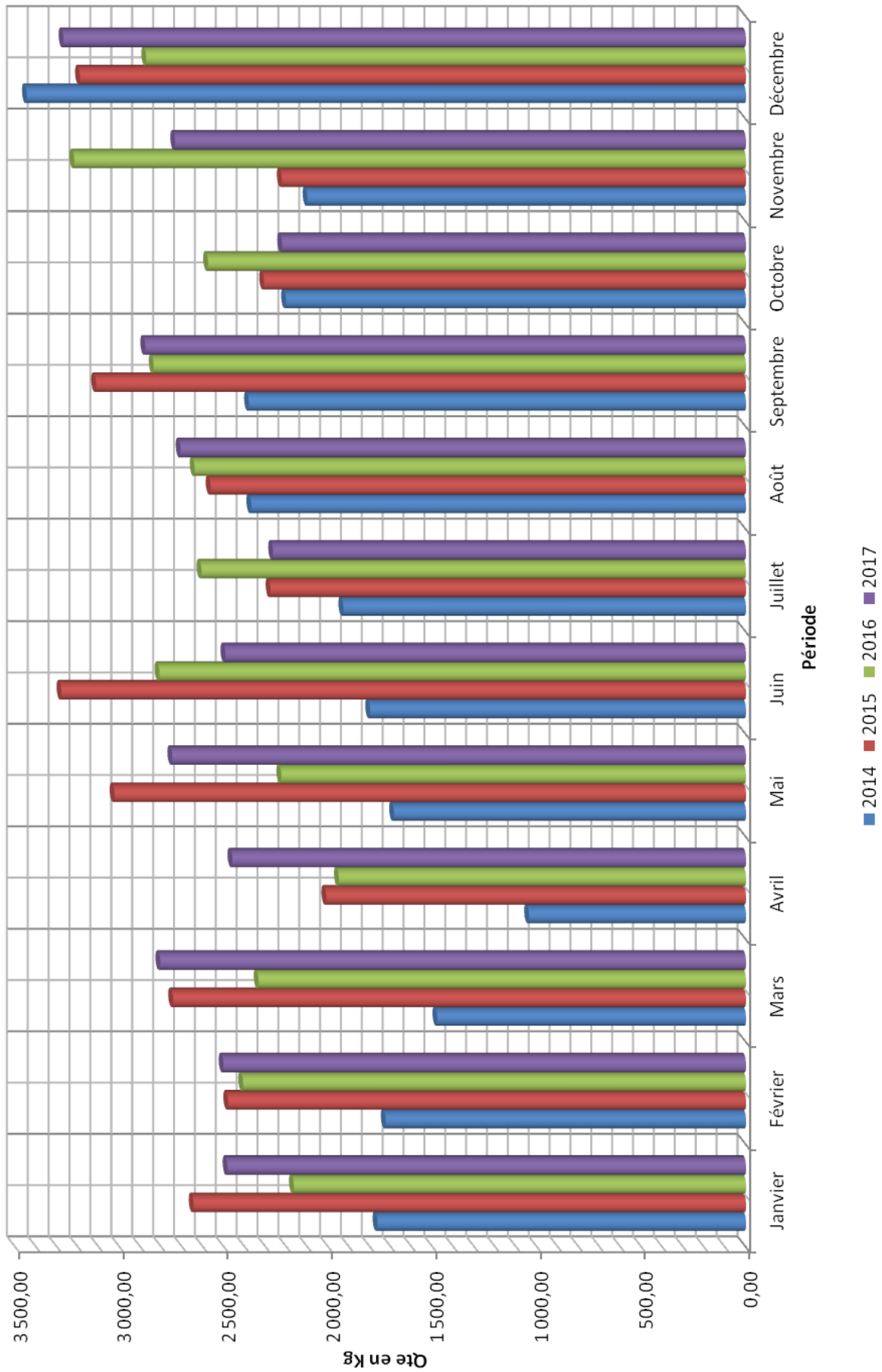

La production de l'or non raffiné pour l'année 2017 est de 31.592,48 kg, dont 31.290,25 kg issue de la production industrielle et 302,23 Kg issue de la production artisanale.

Contrairement au secteur diamantifère, la production aurifère est dominée par la production industrielle et comparativement à l'année 2015, il se dégage une baisse de 4 %.

Quant aux exportations, 31.511,90 kg pour une valeur de 1.086.756.311,33 dollars américains ont été exportés au cours de l'année 2017 avec 31.281,61 kg issue de l'exploitation industrielle pour une valeur de 1.078.555.314,00 dollars américains et 230,29 kg de l'exploitation artisanale pour une valeur 8.200.997,33 dollars américains. Comparées à l'année 2016, il se dégage une augmentation de 4,42 % en quantité et 13,73 % en valeur.

La baisse de la production artisanale de l'or est due à la fraude et la contrebande qui ne sont pas encore totalement métri-

sées.

III.

PRODUCTION ET EXPORTATION DE LA FILIERE STANNIFERE (CASSITERITE, COLTAN ET WOLFRAMITE)

Tableau 22 : Production artisanale par province de la cassitérite en 2017

PERIODE	PROVINCES							Total
	HAUT-LOMANI	HAUT-KATANGA	TANGANYIKA	MANIEMA	NORD-KIVU	SUD-KIVU		
Janvier	0,00	117,29	367,79	229,56	211,34	117,17	1 043,15	
Février	0,00	59,83	375,70	132,70	251,25	260,63	1 080,11	
Mars	0,00	83,55	386,22	249,00	6,56	224,64	949,98	
1er Trimestre	0,00	260,68	1 129,71	611,26	469,16	602,44	3 073,25	
Avril	0,00	2,50	384,49	308,96	148,11	258,83	1 102,89	
Mai	0,00	544,33	978,54	270,14	101,11	245,07	2 139,18	
Juin	0,00	595,35	1 662,93	315,94	49,52	242,09	2 865,82	
2e Trimestre	0,00	1 142,18	3 025,97	895,04	298,73	745,99	6 107,89	
1er semestre	0,00	1 402,85	4 155,67	1 506,30	767,88	1 348,43	9 181,14	
Juillet	0,00	532,36	454,79	335,00	106,73	303,26	1 732,14	
Août	0,00	695,17	470,22	416,00	185,75	306,17	2 073,32	
Septembre	0,00	564,64	434,96	160,00	100,33	0,00	1 259,94	
3e Trimestre	0,00	1 792,18	1 359,97	911,00	392,82	609,43	5 065,40	
Octobre	773,30	27,30	410,67	137,00	113,26	295,68	1 757,22	
Novembre	302,00	23,70	322,41	307,00	120,99	279,20	1 355,30	
Décembre	503,95	40,20	386,95	156,00	160,36	286,37	1 533,83	
4e Trimestre	1 579,25	91,20	1 120,02	600,00	394,61	861,25	4 646,34	
2e semestre	1 579,25	1 883,38	2 480,00	1 511,00	787,44	1 470,68	9 711,75	
Cumul annuel 2017	1 579,25	3 286,23	6 635,67	3 017,30	1 555,32	2 819,12	18 892,89	

Fig. 5 : Réparation par province de la cassitérite en 2017 (tonne)



Tableau 23 : Production artisanale de coltan en tonnes en 2017

PERIODE	PROVINCES						Total
	HAUT-KATANGA	TANGANYIKA	MANIEMA	NORD-KIVU	SUD-KIVU		
Janvier	0,00	24,05	0,14	79,41	1,28		104,87
Février	0,00	38,06	0,00	80,10	1,62		119,78
Mars	0,00	40,25	0,00	122,35	5,59		168,20
1er Trimestre	0,00	102,36	0,14	281,87	8,49		392,85
Avril	0,00	48,73	0,26	91,46	0,00		140,45
Mai	33,84	48,32	0,00	129,52	12,66		224,34
Juin	40,73	50,33	0,00	62,81	3,53		157,40
2e Trimestre	74,57	147,38	0,26	283,79	16,19		522,19
1er Semestre	74,57	249,73	0,40	565,66	24,68		915,05
Juillet	40,73	50,33	0,78	62,81	3,61		158,26
Août	20,00	57,00	0,25	249,71	2,57		329,52
Septembre	45,00	48,75	0,00	81,60	0,00		175,35
3e Trimestre	105,73	156,07	1,03	394,12	6,18		663,13
Octobre	65,00	37,40	0,00	97,04	3,98		203,42
Novembre	34,29	26,06	0,00	116,14	3,10		179,58
Décembre	28,88	46,79	0,00	110,57	26,80		213,04
4e Trimestre	128,17	110,25	0,00	323,74	33,89		596,05
2e Semestre	233,90	266,33	1,03	717,86	40,06		1 259,18
Cumul annuel 2017	308,47	516,06	1,43	1 283,52	64,75		2 174,23

Fig. 6 : Répartition par province de la production artisanale de coltans en 2017 (%)

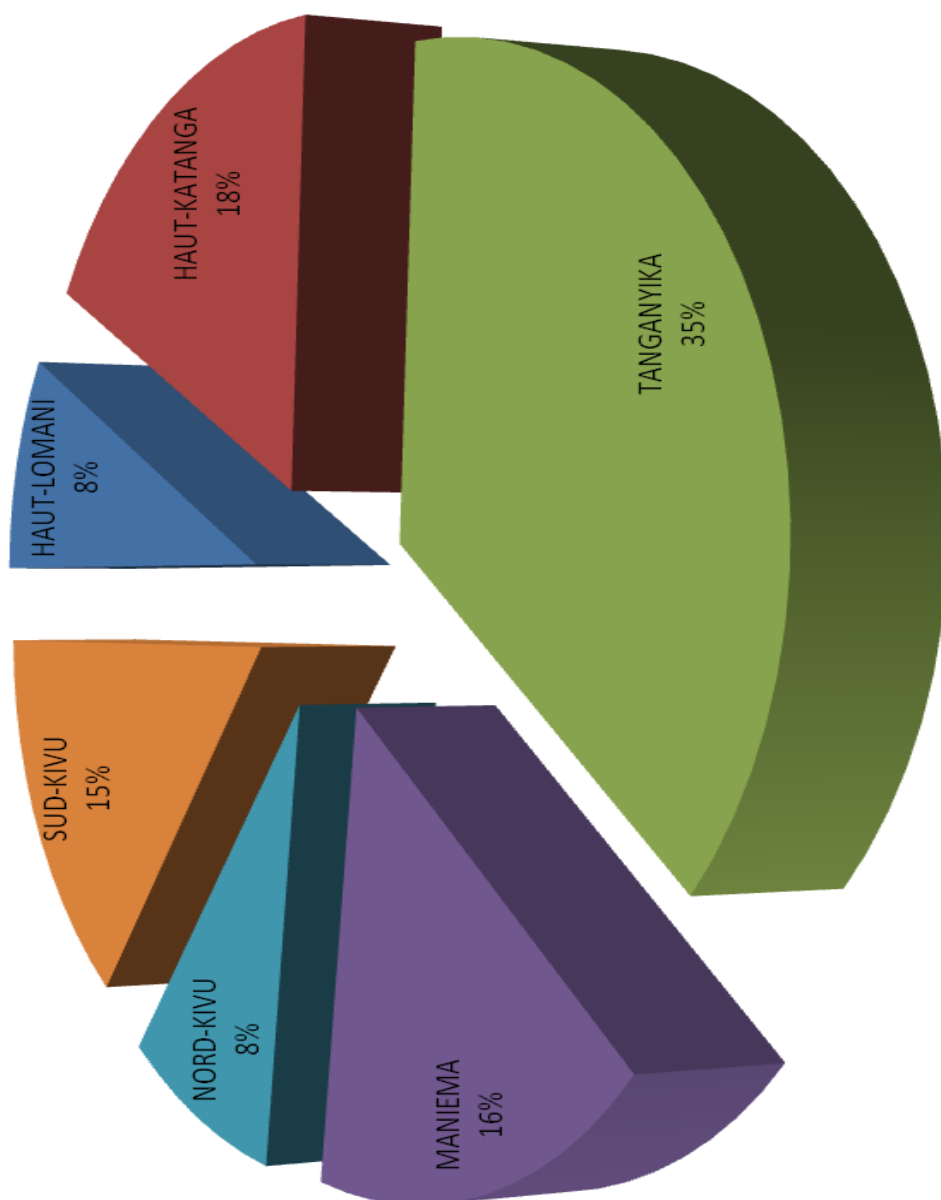

Tableau 24 : Production artisanale de wolframite en tonnes en 2017

PERIODE	PROVINCES			Total
	MANIEMA	NORD-KIVU	SUD-KIVU	
Janvier	10,00	0,80	0,00	10,80
Février	4,00	1,55	11,14	16,69
Mars	9,00	0,00	12,13	21,13
1er Trimestre	23,00	2,35	23,27	48,62
Avril	4,51	2,20	7,00	13,71
Mai	8,00	64,04	25,00	97,04
Juin	2,00	3,75	13,69	19,44
2e Trimestre	14,51	69,99	45,69	130,19
1er Semestre	37,51	72,34	68,96	178,81
Juillet	6,40	2,92	2,81	12,13
Août	4,11	0,81	4,75	9,67
Septembre	3,03	0,00	0,00	3,03
3e Trimestre	13,54	3,73	7,56	24,82
Octobre	0,00	0,70	4,66	5,36
Novembre	1,00	0,00	26,97	27,97
Décembre	0,00	3,05	11,67	14,72
4e Trimestre	1,00	3,75	43,30	48,05
2e Semestre	14,54	7,48	50,86	72,88
Cumul annuel 2017	52,06	79,82	119,82	251,69

Fig. 7 : Répartition par province de la production artisanale de wolframite en 2017 (en %)

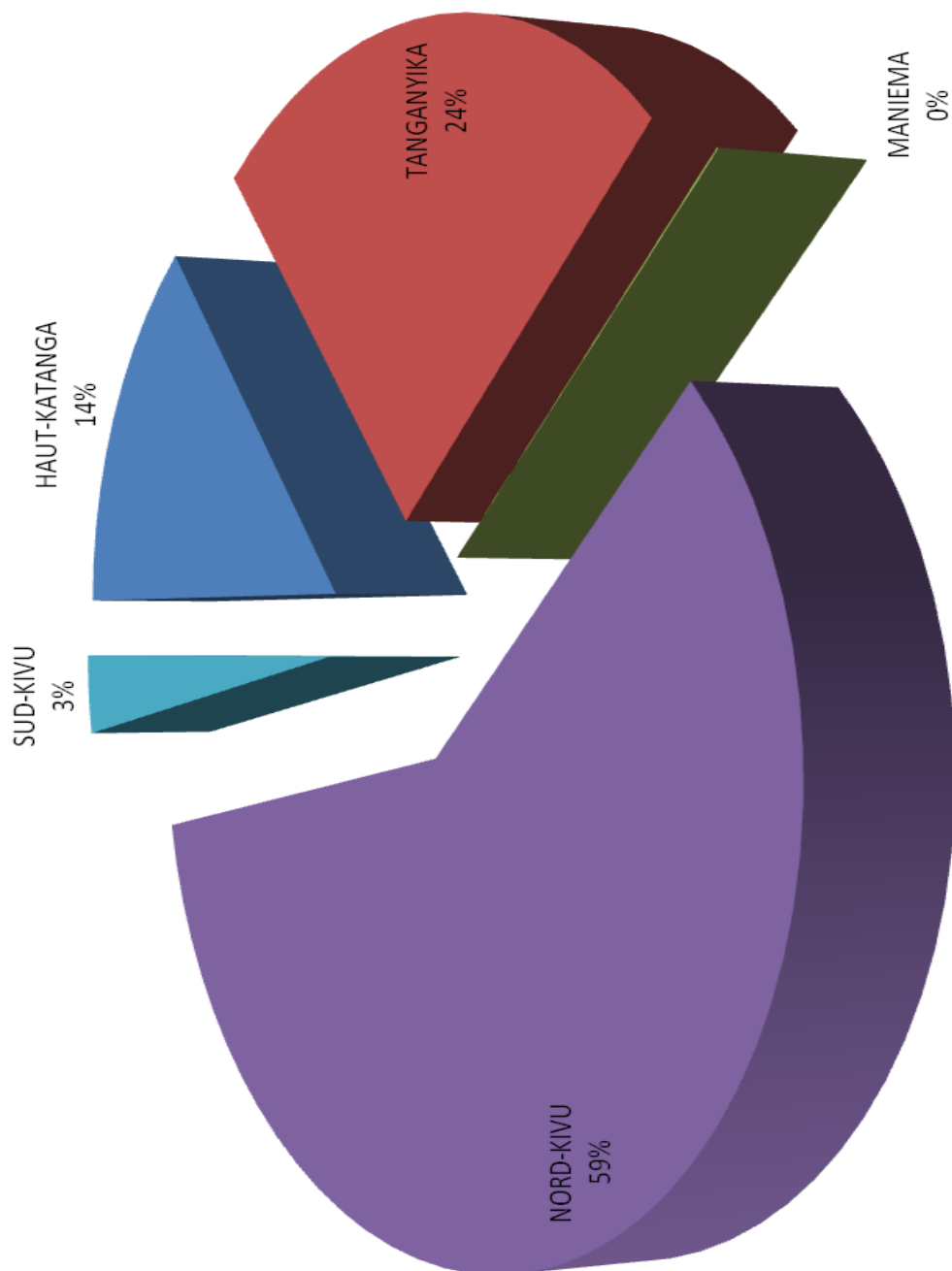

Tableau 25 : Exportations de la Cassitérite en 2017

Province	HAUT-KATANGA		MANIEMA		NORD-KIVU		SUD-KIVU		Total	
	Lubumbashi		Kindu		Goma		Bukavu			
	Quantité (T)	Valeur (USD)	Quantité (T)	Valeur (USD)	Quantité (T)	Valeur (USD)	Quantité (T)	Valeur (USD)		
PERIODE										
Janvier	351,10	2 728 463,00	137,00	1 059 680,00	122,19	933 028,00	0,00	0,00	610,29	4 721 171,00
Février	439,21	3 316 852,00	88,00	685 680,00	118,49	937 766,00	199,90	1 523 132,00	845,60	6 463 430,00
Mars	539,82	3 338 692,00	243,70	1 768 381,00	138,89	1 049 154,00	224,64	1 612 400,00	1 147,05	7 768 627,00
1er Trimestre	1 330,13	9 384 007,00	468,70	3 513 741,00	379,57	2 919 948,00	424,54	3 135 532,00	2 602,94	18 953 228,00
Avril	349,56	2 545 935,00	400,00	2 978 326,00	117,20	847 240,00	274,91	1 996 260,00	1 141,67	8 367 761,00
Mai	459,05	3 321 392,00	341,30	2 450 679,00	79,15	575 857,00	228,06	1 646 313,00	1 107,56	7 994 241,00
Juin	550,53	3 980 027,00	120,00	864 400,00	89,01	639 825,00	255,90	1 869 050,00	1 015,44	7 353 302,00
2e Trimestre	1 359,14	9 847 354,00	861,30	6 293 405,00	285,35	2 062 922,00	758,87	5 511 623,00	3 264,67	23 715 304,00
1er semestre	2 689,27	19 231 361,00	1 330,00	9 807 146,00	664,92	4 982 870,00	1 183,42	8 647 155,00	5 867,60	42 668 532,00
Juillet	532,36	3 660 181,00	264,00	1 888 640,00	72,01	521 825,00	295,33	2 103 853,00	1 163,70	8 174 499,00
Août	695,17	3 121 993,00	248,00	1 785 600,00	189,43	1 382 147,00	246,28	1 810 660,00	1 378,89	8 100 400,00
Septembre	564,64	1 983 413,00	368,00	2 718 600,00	47,09	351 555,00	77,40	575 598,00	1 057,13	5 629 166,00
3e Trimestre	1 792,18	8 765 587,00	880,00	6 392 840,00	308,53	2 255 527,00	619,01	4 490 111,00	3 599,72	21 904 065,00
Octobre	773,30	5 879 870,00	152,00	1 139 280,00	23,85	179 591,00	77,60	577 704,00	1 026,75	7 776 445,00
Novembre	302,00	2 163 260,00	184,00	1 346 160,00	149,92	1 113 473,00	456,46	3 385 646,00	1 092,38	8 008 539,00
Décembre	0,00	0,00	320,00	2 248 560,00	196,98	1 437 738,00	433,03	3 116 208,00	950,00	6 802 506,00
4e Trimestre	1 075,30	8 043 130,00	656,00	4 734 000,00	370,74	2 730 802,00	967,09	7 079 558,00	3 069,13	22 587 490,00
2e semestre	2 867,48	16 808 717,00	1 536,00	11 126 840,00	679,27	4 986 329,00	1 586,09	11 569 669,00	6 668,85	44 491 555,00
Cumul annuel 2017	5 556,75	36 040 078,00	2 866,00	20 933 986,00	1 344,19	9 969 199,00	2 769,51	20 216 824,00	12 536,45	87 160 087,00

Tableau 26 : Exportation de Coltan de production artisanale en 2017

Province	Exportations de coltans												Total	
	HAUT-KATANGA				TANGANYIKA				NORD-KIVU					
	Lubumbashi		Kalemie		Kindu		Goma		Bukavu		Quantité (T)	Valeur (USD)	Quantité (T)	Valeur (USD)
PERIODE	Quantité (T)	Valeur (USD)	Quantité (T)	Valeur (USD)	Quantité (T)	Valeur (USD)	Quantité (T)	Valeur (USD)	Quantité (T)	Valeur (USD)	Quantité (T)	Valeur (USD)	Quantité (T)	Valeur (USD)
Janvier	17,21	384 726,00	0,00	0,00	0,00	0,00	74,55	2 321 487,00	0,00	0,00	0,00	0,00	91,76	2 706 213,00
Février	16,39	355 586,00	0,00	0,00	0,00	0,00	74,51	2 273 668,00	0,00	0,00	0,00	0,00	90,90	2 629 254,00
Mars	27,83	533 304,00	0,00	0,00	0,00	0,00	60,34	1 811 968,00	0,00	0,00	0,00	0,00	88,17	2 345 272,00
1er Trimestre	61,43	1 273 616,00	0,00	0,00	0,00	0,00	209,40	6 407 123,00	0,00	0,00	0,00	0,00	270,83	7 680 739,00
Avril	34,19	648 148,00	0,00	0,00	0,00	0,00	173,95	4 606 694,00	0,00	0,00	0,00	0,00	208,14	5 254 842,00
Mai	9,89	187 495,00	0,00	0,00	0,00	0,00	129,27	3 311 516,00	0,00	0,00	12,52	282 804,00	151,68	3 781 815,00
Juin	79,47	1 506 675,00	0,00	0,00	0,00	0,00	84,36	2 095 705,00	0,00	0,00	0,00	0,00	163,83	3 602 380,00
2e Trimestre	123,54	2 342 318,00	0,00	0,00	0,00	0,00	387,58	10 013 915,00	12,52	282 804,00	12,52	282 804,00	523,64	12 639 037,00
1er Semestre	184,97	3 615 934,00	0,00	0,00	0,00	0,00	596,98	16 421 038,00	12,52	282 804,00	12,52	282 804,00	794,47	20 319 776,00
Juillet	8,13	154 307,00	0,00	0,00	0,00	0,00	74,55	1 957 187,00	0,00	0,00	0,00	0,00	82,68	2 111 494,00
Août	20,00	414 700,00	0,00	0,00	0,00	0,00	99,40	2 751 144,00	6,20	139 945,00	6,20	139 945,00	125,60	3 305 789,00
Septembre	45,00	726 600,00	0,00	0,00	0,00	0,00	24,85	682 381,00	0,00	0,00	0,00	0,00	69,85	1 408 981,00
3e Trimestre	73,13	1 295 607,00	0,00	0,00	0,00	0,00	198,80	5 390 712,00	6,20	139 945,00	6,20	139 945,00	278,13	6 826 264,00
Octobre	65,00	1 106 403,00	0,00	0,00	0,00	0,00	24,85	682 381,00	0,00	0,00	0,00	0,00	89,85	1 788 784,00
Novembre	34,29	553 727,00	0,00	0,00	0,00	0,00	0,00	0,00	20,00	245 600,00	20,00	245 600,00	54,29	799 327,00
Décembre	28,88	564 218,00	0,00	0,00	0,00	0,00	99,40	3 572 596,00	13,50	397 845,00	13,50	397 845,00	141,78	4 534 659,00
4e Trimestre	128,17	2 224 348,00	0,00	0,00	0,00	0,00	124,25	4 254 977,00	33,50	643 445,00	33,50	643 445,00	285,92	7 122 770,00
2e Semestre	201,30	3 519 955,00	0,00	0,00	0,00	0,00	323,05	9 645 689,00	39,70	783 390,00	39,70	783 390,00	564,04	13 949 034,00
Cumul annuel 2017	386,27	7 135 889,00	0,00	0,00	0,00	0,00	920,03	26 066 727,00	52,21	1 066 194,00	52,21	1 066 194,00	1 358,51	34 268 810,00

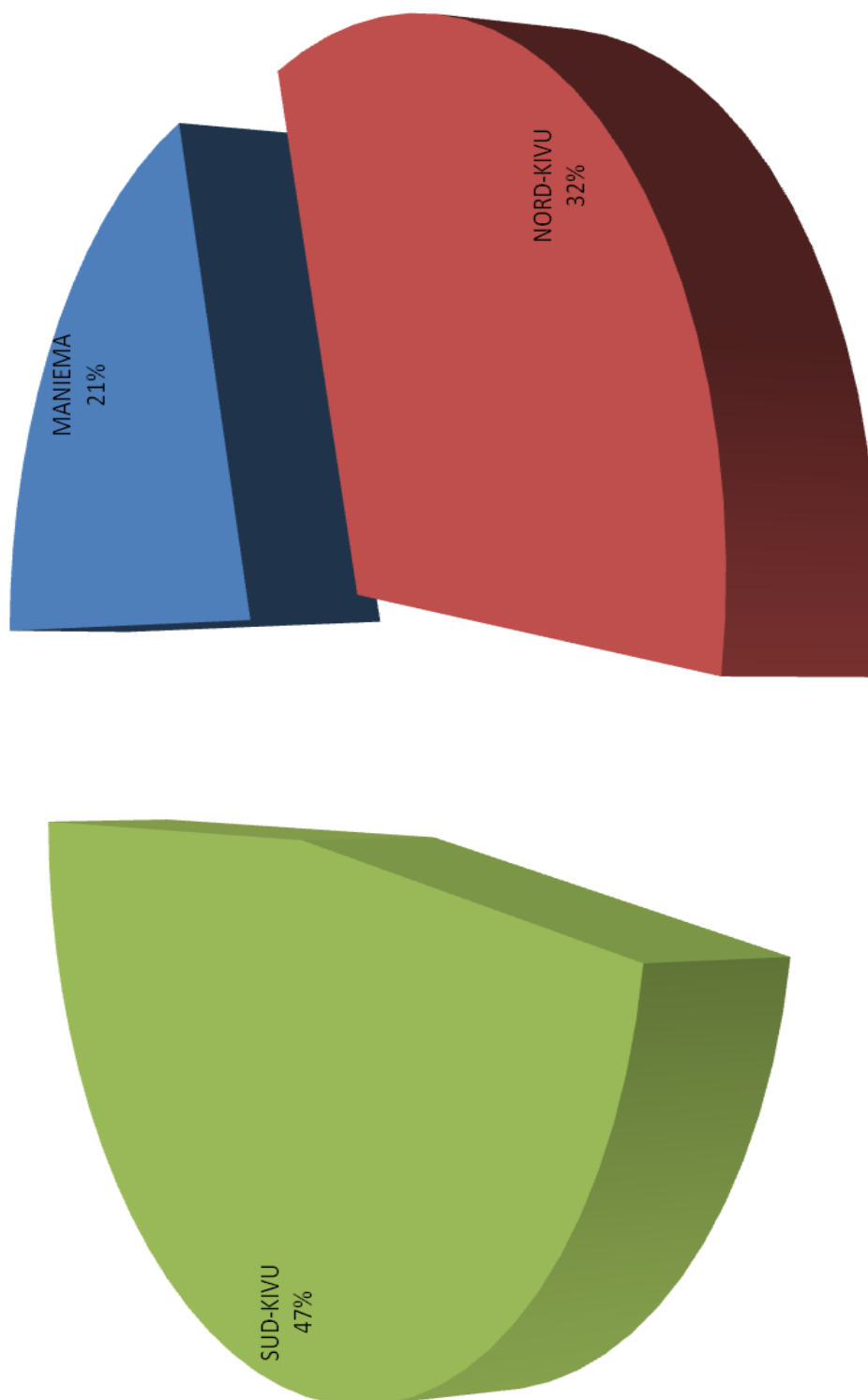
Tableau 27 : Exportation de Wolframite de production artisanale en 2017

Province	Exportations artisanales de wolframite par province												Total	
	HAUT-KATANGA			MANIEMA			NORD-KIVU			SUD-KIVU				
	Lubumbashi			Kindu			Goma			Bukavu				
PERIODE	Quantité (T)	Valeur (USD)	Quantité (T)	Valeur (USD)	Quantité (T)	Valeur (USD)	Quantité (T)	Valeur (USD)	Quantité (T)	Valeur (USD)	Quantité (T)	Valeur (USD)	Quantité (T)	Valeur (USD)
Janvier	0,00	0,00	0,00	0,00	0,00	0,00	0,00	0,00	0,00	0,00	0,00	0,00	0,00	0,00
Février	0,00	0,00	114 140,00	13,00	114 140,00	0,00	0,00	0,00	0,00	0,00	0,00	13,00	114 140,00	13,00
Mars	0,00	0,00	110 890,00	13,00	110 890,00	0,00	0,00	0,00	0,00	12,00	102 360,00	25,00	213 250,00	25,00
1er Trimestre	0,00	0,00	225 030,00	26,00	225 030,00	0,00	0,00	0,00	0,00	12,00	102 360,00	38,00	327 390,00	38,00
Avril	0,00	0,00	0,00	0,00	0,00	0,00	0,00	0,00	0,00	25,02	208 200,00	25,02	208 200,00	25,02
Mai	0,00	0,00	0,00	0,00	0,00	53 986,00	6,40	53 986,00	0,00	0,00	0,00	6,40	53 986,00	6,40
Juin	0,00	0,00	0,00	0,00	0,00	0,00	0,00	0,00	0,00	26,00	229 120,00	26,00	229 120,00	26,00
2e Trimestre	0,00	0,00	0,00	0,00	0,00	53 986,00	6,40	53 986,00	0,00	51,02	437 320,00	57,43	491 306,00	57,43
1er Semestre	0,00	0,00	225 030,00	26,00	225 030,00	6,40	53 986,00	63,02	539 680,00	63,02	539 680,00	95,43	818 696,00	95,43
Juillet	0,00	0,00	0,00	0,00	0,00	0,00	0,00	0,00	0,00	12,00	107 400,00	12,00	107 400,00	12,00
Août	0,00	0,00	0,00	0,00	0,00	0,00	0,00	0,00	0,00	0,00	0,00	0,00	0,00	0,00
Septembre	0,00	0,00	230 560,00	25,00	230 560,00	0,00	0,00	0,00	0,00	0,00	0,00	25,00	230 560,00	25,00
3e Trimestre	0,00	0,00	230 560,00	25,00	230 560,00	0,00	0,00	0,00	0,00	12,00	107 400,00	37,00	337 960,00	37,00
Octobre	773,30	5 879 870,00	0,00	0,00	0,00	0,00	0,00	0,00	0,00	0,00	0,00	773,30	5 879 870,00	773,30
Novembre	302,00	2 163 260,00	0,00	0,00	0,00	179 005,00	18,63	179 005,00	20,00	245 600,00	340,63	340,63	2 587 865,00	340,63
Décembre	503,95	3 542 311,00	0,00	0,00	0,00	0,00	0,00	0,00	26,25	315 525,00	530,20	530,20	3 857 836,00	530,20
4e Trimestre	1 579,26	11 585 441,00	0,00	0,00	0,00	179 005,00	18,63	179 005,00	46,25	561 125,00	1 644,13	1 644,13	12 325 571,00	1 644,13
2e Semestre	1 579,26	11 585 441,00	25,00	230 560,00	18,63	179 005,00	58,25	668 525,00	101,88	1 078 090,00	101,88	101,88	1 078 090,00	101,88
Cumul annuel 2017	1 579,26	11 585 441,00	51,00	455 590,00	25,03	232 991,00	121,27	1 208 205,00	197,31	1 896 786,00	197,31	197,31	1 896 786,00	197,31

Tableau 28 : Evolution comparée de la production et d'exportations de la cassitérite et ses accompagnateurs en 2017

Mois	Production en tonne			Exportation en tonne			ECART (PRODUCTION-EXPORTATIONS)		
	Cassitérite	Coltan	Wolframite	Cassitérite	Coltan	Wolframite	Cassitérite	Coltan	Wolframite
Janvier	1 043,15	104,87	10,80	610,29	91,76	0,00	432,86	13,12	10,80
Février	1 080,11	119,78	16,69	845,60	90,90	13,00	234,51	28,88	3,69
Mars	949,98	168,20	21,13	1 147,05	88,17	25,00	-197,07	80,03	-3,87
1er Trimestre	3 073,25	392,85	48,62	2 602,94	270,83	38,00	470,31	122,03	10,62
Avril	1 102,89	140,45	13,71	1 141,67	208,14	25,02	-38,78	-67,69	-11,31
Mai	2 139,18	224,34	97,04	1 107,56	151,68	6,40	1 031,62	72,67	90,63
Juin	2 865,82	157,40	19,44	1 015,44	163,83	26,00	1 850,38	-6,43	-6,56
2e Trimestre	6 107,89	522,19	130,19	3 264,67	523,64	57,43	2 843,23	-1,45	72,76
1er semestre	9 181,14	915,05	178,81	5 867,60	794,47	95,43	3 313,54	120,58	83,38
Juillet	1 732,14	158,26	12,13	1 163,70	82,68	12,00	568,44	75,58	0,13
Août	2 073,32	329,52	9,67	1 378,89	125,60	0,00	694,43	203,93	9,67
Septembre	1 259,94	175,35	3,03	1 057,13	69,85	25,00	202,81	105,50	-21,97
3e Trimestre	5 065,40	663,13	24,82	3 599,72	278,13	37,00	1 465,68	385,01	-12,18
Octobre	1 757,22	203,42	5,36	1 026,75	89,85	773,30	730,47	113,57	-767,95
Novembre	1 355,30	179,58	27,97	1 092,38	54,29	340,63	262,92	125,30	-312,65
Décembre	1 533,83	213,04	14,72	950,00	141,78	530,20	583,82	71,26	-515,48
4e Trimestre	4 646,34	596,05	48,05	3 069,13	285,92	1 644,13	1 577,21	310,13	-1 596,08
2e Semestre	9 711,75	1 259,18	72,88	6 668,85	564,04	101,88	3 042,90	695,14	-29,00
Cumul annuel 2017	18 892,89	2 174,23	251,69	12 536,45	1 358,51	197,31	6 356,43	815,72	54,38

Graphique 9 : Evolution comparative de la production et des exportations de la cassitérite et ses accompagnateurs en 2017



Tableau : 29 : Evolution comparée de la production artisanale de la Cassitérite et ses accompagnateurs entre 2014-2015-2016-2017

Période	2014			2015			2016			2017		
	Cassitérite	Coltan	Wolframite	Cassitérite	Coltan	Wolframite	Cassitérite	Coltan	Wolframite	Cassitérite	Coltan	Wolframite
	Qté (T)	Qté (T)	Qté (T)	Qté (T)	Qté (T)	Qté (T)	Qté (T)	Qté (T)	Qté (T)	Qté (T)	Qté (T)	Qté (T)
Janvier	649,01	116,68	1,87	979,21	108,49	0,00	552,21	117,58	0,00	1 043,15	104,87	10,80
Février	438,79	37,90	3,00	581,32	118,81	0,00	550,87	156,19	1,00	1 080,11	119,78	16,69
Mars	831,75	43,51	4,60	510,57	174,51	0,00	885,93	155,40	0,45	949,98	168,20	21,13
1er Trimestre	1 919,55	198,09	9,47	2 071,11	401,82	0,00	1 989,00	429,17	1,45	3 073,25	392,85	48,62
Avril	562,43	167,09	0,60	637,29	224,59	0,00	719,80	302,40	8,00	1 102,89	140,45	13,71
Mai	813,86	163,29	0,38	663,43	254,20	25,90	956,90	341,76	5,57	2 139,18	224,34	97,04
Juin	514,61	167,29	2,00	609,97	209,34	24,51	904,95	328,48	10,30	2 865,82	157,40	19,44
2e Trimestre	1 890,90	497,67	2,98	1 910,69	688,13	50,41	2 581,65	972,64	23,86	6 107,89	522,19	130,19
1er Semestre	3 810,45	695,76	12,45	3 981,80	089,95	50,41	4 570,66	1 401,81	25,31	9 181,14	915,05	178,81
Juillet	714,35	137,34	1,83	677,64	179,37	4,22	1 062,17	134,65	16,52	1 732,14	158,26	12,13
Août	880,01	170,18	2,00	640,64	188,75	8,15	1 265,47	132,09	25,40	2 073,32	329,52	9,67
Septembre	1 000,40	101,70	0,00	642,89	173,39	8,69	1 324,99	151,51	22,23	1 259,94	175,35	3,03
3e Trimestre	2 594,75	409,22	3,83	1 961,17	541,52	21,05	3 652,62	418,25	64,15	5 065,40	663,13	24,82
Octobre	446,26	27,63	0,00	957,67	122,77	9,09	1 277,77	161,11	21,89	1 757,22	203,42	5,36
Novembre	322,02	7,83	0,00	672,44	144,14	1,80	1 330,84	240,62	21,78	1 355,30	179,58	27,97
Décembre	121,89	0,00	0,00	730,51	203,57	24,00	992,45	192,20	20,75	1 533,83	213,04	14,72
4e Trimestre	890,17	35,46	0,00	2 360,62	470,48	34,89	3 601,06	593,94	64,41	4 646,34	596,05	48,05
2e Semestre	3 484,92	444,68	3,83	4 321,79	012,00	55,94	7 253,68	1 012,19	128,56	9 711,75	1 259,18	72,88
Cumul	7 295,37	1 140,44	16,28	8 303,59	101,94	106,36	11 824,34	2 414,00	153,88	18 892,89	2 174,23	251,69

IV.
**FILIERE DES METAUX
NON FERREUX**

Tableau 30 : Evolutions des ventes de la filière Cupro-cobaltifère en tonne en 2017

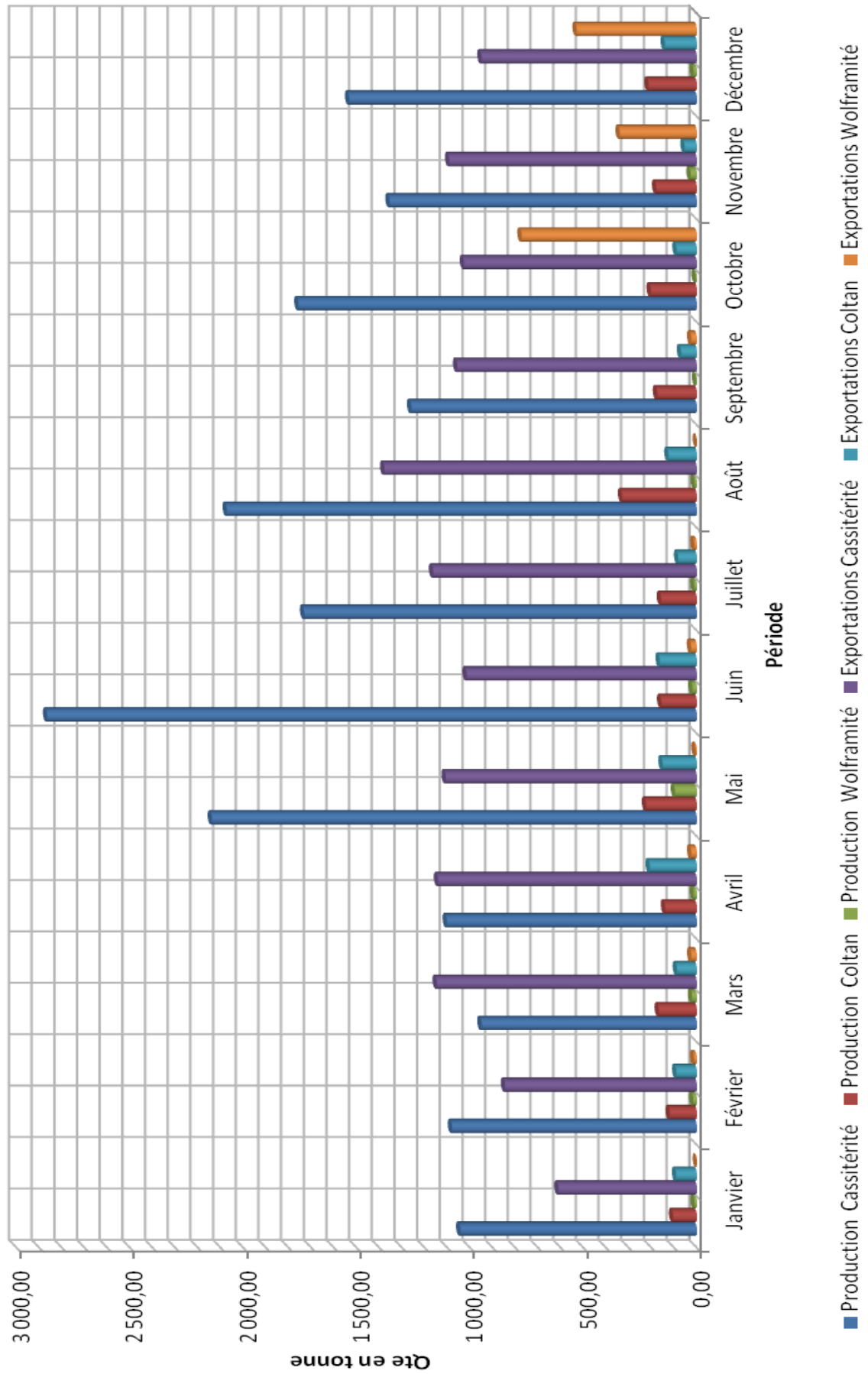
MOIS	EXPORTATIONS				VENTES LOCALES			VENTES TOTALES	
	TOTAL CUIVRE	TOTAL COBALT	ZINC CONTENU	PLOMB CONTENU	VENTES LOCALES CUIVRE	VENTES LOCALES COBALT	TOTAL CUIVRE	TOTAL CO-BALT	
Janvier	91 728,65	6 221,50	1 862,18	0,00	4 352,30	1,31	96 080,95	6 222,81	
Février	79 849,69	5 158,68	1 155,66	0,00	1 650,20	0,00	81 499,89	5 158,68	
Mars	102 737,26	6 413,61	1 440,91	0,00	1 922,88	0,00	104 660,14	6 413,61	
1er Trimestre	274 315,59	17 793,80	4 458,75	0,00	7 925,38	1,31	282 240,98	17 795,10	
Avril	94 010,29	6 310,53	1 911,38	0,00	2 027,80	0,00	96 038,09	6 310,53	
Mai	90 404,90	6 355,27	1 400,41	0,00	6 573,90	1 645,83	96 978,81	8 001,10	
Juin	94 999,03	7 689,31	1 139,18	0,00	7 903,24	2 145,75	102 902,27	9 835,06	
2è Trimestre	279 414,22	20 355,12	4 450,97	0,00	16 504,94	3 791,58	295 919,16	24 146,69	
1er Semestre	553 729,81	38 148,91	8 909,72	0,00	24 430,33	3 792,88	578 160,14	41 941,79	
Juillet	90 939,42	6 580,15	1 563,99	0,00	7 905,45	2 901,96	98 844,88	9 482,10	
Août	105 853,00	7 612,53	1 337,28	0,00	0,00	0,00	105 853,00	7 612,53	
Septembre	85 077,36	7 463,63	169,82	0,00	3 608,73	622,92	88 686,09	8 086,55	
3è Trimestre	281 869,79	21 656,31	3 071,08	0,00	11 514,18	3 524,88	293 383,97	25 181,18	
Octobre	835 599,60	59 805,22	11 980,80	0,00	35 944,51	7 317,76	871 544,11	67 122,98	
Novembre	90 450,42	7 384,20	120,52	0,00	3 498,61	254,09	93 949,02	7 638,29	
Décembre	84 371,30	8 115,50	154,67	0,00	3 379,09	286,18	87 750,39	8 401,67	
4è Trimestre	84 216,31	7 156,48	81,33	0,00	3 916,28	0,00	88 132,59	7 156,48	
2e Semestre	259 038,03	22 656,17	356,52	0,00	10 793,97	540,27	269 832,00	23 196,44	
Cumul annuel 2017	1 094 637,63	82 461,39	12 337,32	0,00	46 738,48	7 858,02	1 141 376,11	90 319,41	

Tableau 31 : Evolutions des ventes (locales+exportations) de la filière Cupro-cobaltifère en tonne au 2017

	CATHODE DE CUIVRE	CUIVRE CA-THODE PAR RAPPORT AU TOTAL CUIVRE	COBALT ELECTRO	COBALT ELECTRO PAR RAP-PORT AU TOTAL CO-BALT	CUIVRE CONTENU	COBALT CONTENU	TOTAL CUIVRE	TOTAL COBALT	ZINC CONTENU	PLOMB CONTENU
JANVIER	67 309,32	70%	120,00	1,93%	28 771,63	6 102,81	96 080,95	6 222,81	1 862,18	0,00
FÉVRIER	63 602,66	78%	0,00	0%	17 897,23	5 158,68	81 499,89	5 158,68	1 155,66	0,00
MARS	79 168,25	76%	0,00	0%	25 491,89	6 413,61	104 660,14	6 413,61	1 440,91	0,00
1er TRIMESTRE	210 080,24	74%	120,00	1%	72 160,74	17 675,10	282 240,98	17 795,10	4 458,75	0,00
AVRIL	66 124,71	69%	0,00	0%	29 913,38	6 310,53	96 038,09	6 310,53	1 911,38	0,00
MAI	68 617,91	71%	0,00	0%	28 360,90	8 001,10	96 978,81	8 001,10	1 400,41	0,00
JUIN	68 975,52	67%	0,00	0%	33 926,75	9 835,06	102 902,27	9 835,06	1 139,18	0,00
2è TRIMESTRE	203 718,13	69%	0,00	0%	92 201,03	24 146,69	295 919,16	24 146,69	4 450,97	0,00
1er SEMESTRE	413 798,37	72%	120,00	0%	164 361,77	41 821,79	578 160,14	41 941,79	8 909,72	0,00
JUILLET	67 531,97	68%	0,00	0%	31 312,91	9 482,10	98 844,88	9 482,10	1 563,99	0,00
AOÛT	73 792,66	70%	0,00	0%	32 060,34	7 612,53	105 853,00	7 612,53	1 337,28	0,00
SEPTEMBRE	64 482,90	73%	0,00	0%	24 203,19	8 086,55	88 686,09	8 086,55	169,82	0,00
3è TRIMESTRE	205 807,53	70%	0,00	0%	87 576,44	25 181,18	293 383,97	25 181,18	3 071,08	0,00
CUMUL/FIN SEPT.	619 605,90	71%	120,00	0%	251 938,22	67 002,98	871 544,11	67 122,98	11 980,80	0,00
OCTOBRE	69 539,67	74%	0,00	0%	24 409,35	7 638,29	93 949,02	7 638,29	120,52	0,00
NOVEMBRE	67 333,78	77%	0,00	0%	20 416,61	8 401,67	87 750,39	8 401,67	154,67	0,00
DÉCEMBRE	68 867,06	78%	0,00	0%	19 265,52	7 156,48	88 132,59	7 156,48	81,33	0,00
4è TRIMESTRE	205 740,51	76%	0,00	0%	64 091,48	23 196,44	269 832,00	23 196,44	356,52	0,00
CUMUL/FIN DEC.	825 346,41	72%	120,00	0,67%	316 029,70	90 199,41	1 141 376,11	90 319,41	12 337,32	0,00

Tableau 32 : Evolutions des exportations de la filière Cupro-cobaltifère en tonne au 2017

	CATHODE DE CUIVRE	CUIVRE CA-THODE PAR RAPPORT AU TOTAL CUI-VRE	COBALT ELECTRO	COBALT ELECTRO PAR RAPPORT AU TOTAL CO-BALT	CUIVRE CONTENU	COBALT CONTENU	TOTAL CUIVRE	TOTAL CO-BALT	ZINC CONTENU	PLOMB CONTENU
JANVIER	67 309,32	73%	120,00	1,93%	24 419,32	6 101,50	91 728,65	6 221,50	1 862,18	0,00
FÉVRIER	63 602,66	91%	0,00	0%	16 247,03	5 158,68	79 849,69	5 158,68	1 155,66	0,00
MARS	79 168,25	77%	0,00	0%	23 569,01	6 413,61	102 737,26	6 413,61	1 440,91	
1er TRIMESTRE	210 080,24	77%	120,00	0,67%	64 235,36	17 673,80	274 315,59	17 793,80	4 458,75	0,00
AVRIL	66 124,71	70%	0,00	0%	27 885,58	6 310,53	94 010,29	6 310,53	1 911,38	0,00
MAI	68 617,91	76%	0,00	0%	21 787,00	6 355,27	90 404,90	6 355,27	1 400,41	0,00
JUIN	68 975,52	73%	0,00	0%	26 023,51	7 689,31	94 999,03	7 689,31	1 139,18	0,00
2è TRIMESTRE	203 718,13	73%	0,00	0,00%	75 696,09	20 355,12	279 414,22	20 355,12	4 450,97	0,00
1er SEMESTRE	413 798,37	75%	120,00	0,31%	139 931,45	38 028,91	553 729,81	38 148,91	8 909,72	0,00
JUILLET	67 531,97	91%	0,00	0%	23 407,46	6 580,15	90 939,42	6 580,15	1 563,99	0,00
AOÛT	73 792,66	70%	0,00	0%	32 060,34	7 612,53	105 853,00	7 612,53	1 337,28	0,00
SEPTEMBRE	64 482,90	76%	0,00	0%	20 594,46	7 463,63	85 077,36	7 463,63	169,82	
3è TRIMESTRE	205 807,53	73%	0,00	0%	76 062,26	21 656,31	281 869,79	21 656,31	3 071,08	0,00
CUMUL/FIN SEPT.	619 605,90	74%	120,00	0%	215 993,70	59 685,22	835 599,60	59 805,22	11 980,80	0,00
OCTOBRE	69 539,67	77%	0,00	0%	20 910,75	7 384,20	90 450,42	7 384,20	120,52	
NOVEMBRE	67 333,78	80%	0,00	0%	17 037,52	8 115,50	84 371,30	8 115,50	154,67	
DÉCEMBRE	68 867,06	82%	0,00	0%	15 349,25	7 156,48	84 216,31	7 156,48	81,33	
4è TRIMESTRE	205 740,51	79%	0,00	0%	53 297,51	22 656,17	259 038,03	22 656,17	356,52	0,00
CUMUL/FIN DEC.	825 346,41	75%	120,00	0,67%	269 291,22	82 341,39	1 094 637,63	82 461,39	12 337,32	0,00

Tableau 33 : Evolution des exportations de de la Cathode de cuivre par société par tonne en 2017

SOCIETES	Janvier	Février	Mars	Avril	Mai	Juin	Juillet	Août	Septembre	Octobre	Novembre	Décem- bre	TOTAL
BOLFAST	90,00	90,00											180,00
BOSS MINING	3 483,00	2 448,00	1 929,00	2 206,50	2 532,50	2 794,50	2 769,00	3 274,50	4 368,00	3 561,00	4 500,00	3 399,00	37 265,00
CDM	1 470,88	662,13	2 895,56	2 691,71	1 905,47	1 268,00	856,58	1 341,70	1 261,69	1 041,36	1 007,91	1 349,87	17 752,85
CHEMAF	2 022,50	2 500,00	1 362,00	2 908,00	2 019,00	1 872,00	1 508,00	4 743,00	2 280,00	3 575,00	1 255,00	2 142,00	28 186,50
CIMCO	305,50	904,17	299,51	240,61	637,87								2 387,66
CNMC HUACHIN MINING MABEN- DE	2 388,29	2 730,17	1 878,61	2 727,57	1 772,06	2 533,14	3 881,18	2 050,12	2 381,86	2 656,41	3 054,85	1 710,80	29 765,06
COMTLU	1 554,08	865,93	3 420,18	2 055,34	1 462,25	2 010,54	2 969,75	2 173,29	896,16	2 327,14	714,92	908,81	21 358,37
CONGO JIN JU CHENG	336,74	237,19	197,49	236,85	237,71	237,00	118,64		405,18	271,99	390,57	291,86	2 961,22
DRAGON INTER- NATIONAL	539,62	241,96			397,08	2 161,54							3 340,19
GCM	355,00	1 457,11	969,40	815,46	307,00	510,00	1 167,68	1 161,73	1 134,62	845,00	829,93	278,03	9 830,95
GOLDEN AFRI- CAN		350,00	448,00	372,00			272,90	396,00	344,00	504,00	436,00	357,00	3 479,90
HUACHIN ME- TAL LEACH	549,73	1 261,46	1 728,88	1 006,26	1 156,47	1 137,82	1 377,73	1 190,62	969,98	1 935,16	430,37	715,64	13 460,13
KAI PENG MI- NING	2 297,53	1 191,01	732,93	575,74	1 402,91	1 878,46	1 491,91	2 119,42	1 535,26	1 147,78	1 402,18	1 133,76	16 908,87
METALS MINES	390,00	600,00	379,00	560,00	456,00	330,00	522,00	294,00	425,00	585,00	324,00	453,00	5 318,00
MJM	330,00	246,00	227,03	296,00	363,00	326,75	130,00	326,00	325,00	260,00	291,00	161,00	3 281,78
MKM	3 157,25	3 677,86	2 141,86	994,34	1 678,40	2 118,28	4 553,26	2 533,93	709,04	2 063,96	581,81	1 513,50	25 723,49
MMG KINSEVERE	5 906,10	2 699,62	9 726,49	7 101,25	8 414,76	5 926,46	5 751,10	9 221,47	6 988,87	4 692,79	6 581,28	6 094,16	79 104,36
MUTANDA MI- NING	13 820,31	12 309,97	16 221,16	12 076,98	11 506,13	14 622,31	13 839,38	12 453,80	10 276,31	908,45	15 048,45	626,08	163 709,32
OM METAL					204,00	390,00	198,00	528,00	196,00	293,00	187,00	170,00	2 166,00
RUASHI MINING	2 784,92	2 106,60	2 834,35	1 475,30	3 420,62	2 998,45	2 519,11	3 319,77	2 123,50	3 037,30	2 858,42	1 807,33	31 285,67
SEK	2 068,31	1 247,72	1 276,92	1 267,04	1 363,07	1 616,47	1 432,53	1 360,15	1 624,63	1 244,14	1 880,04	1 357,00	17 738,02
SHITURU MI- NING	797,87	4 473,12	3 969,88	3 940,58	3 407,93	2 689,43	3 569,44	2 670,57	3 378,82	787,35	2 171,53	3 790,37	35 646,89
SICOMINES	2 823,80	3 305,63	4 581,96	2 680,52	3 584,43	2 804,46	3 821,99	2 080,30	2 352,44	3 983,36	1 364,54	2 567,93	35 951,36

SOCIETES	Janvier	Février	Mars	Avril	Mai	Juin	Juillet	Août	Septembre	Octobre	Novembre	Décembre	TOTAL
SOMIKA	1 646,00	1 686,00	2 050,00	1 644,00	1 218,00	1 144,00	1 282,00	1 294,00	1 600,00	1 494,00	1 772,00	1 522,00	18 352,00
TFM	18 191,90	16 311,01	19 898,05	18 252,68	19 171,25	17 605,92	13 499,79	19 260,31	18 906,44	17 325,48	19 651,45	17 290,66	215 364,93
CNMC CONGO COMPAGNIE MINIERE											600,53	1 128,24	1 728,78
KCC												1 345,19	1 345,19
TOTAL	67 309,32	63 602,66	79 168,25	66 124,71	68 617,91	68 975,52	67 531,97	73 792,66	64 482,81	69 539,67	67 333,78	113,23	823 592,49

Tableau 34 : Evolution comparée des exportations de la filière Cupro-Cobaltifère entre 2016-2017

PERIODE	2016						2017					
	TOTAL CUIVRE	TOTAL CO-BALT	ZINC CONTENU	PLOMB CONTENU	TOTAL CUIVRE	TOTAL COBALT	ZINC CONTENU	PLOMB CONTENU	TOTAL CUIVRE	TOTAL COBALT	ZINC CONTENU	PLOMB CONTENU
Janvier	71 059,27	5 445,79	299,89	0,00	91 728,65	6 405,49	1 862,18	0,00	91 728,65	6 405,49	1 862,18	0,00
Février	73 615,96	4 685,01	0,00	0,00	79 849,69	5 306,05	1 155,66	0,00	79 849,69	5 306,05	1 155,66	0,00
Mars	77 203,66	4 323,36	1 172,87	0,00	102 737,26	6 574,42	1 440,91	0,00	102 737,26	6 574,42	1 440,91	0,00
1er Trimestre	221 878,89	14 454,17	1 472,76	0,00	274 315,59	18 285,96	4 458,75	0,00	274 315,59	18 285,96	4 458,75	0,00
Avril	93 650,68	4 745,02	112,09	0,00	94 010,29	6 441,82	1 911,38	0,00	94 010,29	6 441,82	1 911,38	0,00
Mai	85 080,54	4 991,57	948,40	0,00	90 404,90	6 496,33	1 400,41	0,00	90 404,90	6 496,33	1 400,41	0,00
Juin	81 123,42	6 886,21	1 095,67	100,94	94 999,03	7 938,47	1 139,18	100,94	94 999,03	7 938,47	1 139,18	100,94
2è Trimestre	259 854,64	16 622,79	2 156,16	100,94	279 414,22	20 876,62	4 450,97	100,94	279 414,22	20 876,62	4 450,97	0,00
1er Semestre	481 733,53	31 076,95	3 628,93	100,94	553 729,81	39 162,58	8 909,72	100,94	553 729,81	39 162,58	8 909,72	0,00
Juillet	94 240,09	6 688,17	2 329,23	0,00	90 939,42	6 767,19	1 563,99	0,00	90 939,42	6 767,19	1 563,99	0,00
Août	92 068,39	6 478,16	1 092,60	0,00	105 853,00	7 810,32	1 337,28	0,00	105 853,00	7 810,32	1 337,28	0,00
Septembre	92 149,47	6 021,16	1 770,13	0,00	85 077,36	7 642,87	169,82	0,00	85 077,36	7 642,87	169,82	0,00
3è Trimestre	278 457,95	19 187,49	5 191,95	0,00	281 869,79	22 220,38	3 071,08	0,00	281 869,79	22 220,38	3 071,08	0,00
Octobre	91 756,48	6 742,51	1 580,48	0,00	90 450,42	7 573,79	120,52	0,00	90 450,42	7 573,79	120,52	0,00
Novembre	89 674,85	6 193,89	751,45	0,00	84 371,30	8 313,80	154,67	0,00	84 371,30	8 313,80	154,67	0,00
Décembre	82 063,84	5 621,13	1 434,21	0,00	84 216,31	7 336,12	81,33	0,00	84 216,31	7 336,12	81,33	0,00
4è Trimestre	263 495,18	18 557,53	3 766,14	0,00	259 038,03	23 223,71	356,52	0,00	259 038,03	23 223,71	356,52	0,00
2e Semestre	541 953,13	37 745,02	8 958,10	0,00	540 907,82	45 444,09	3 427,60	0,00	540 907,82	45 444,09	3 427,60	0,00
Cumul annuel 2017	1 023 686,66	68 821,98	12 587,02	100,94	1 094 637,63	84 606,67	12 337,32	100,94	1 094 637,63	84 606,67	12 337,32	0,00

Tableau 35 : Evolution comparée des exportations de la filière Cupro-Cobaltifère entre 2016-2017

PERIODE	2016					2017				
	TOTAL CUIVRE	TOTAL CO-BALT	ZINC CONTENU	PLOMB CONTENU	TOTAL CUIVRE	TOTAL COBALT	ZINC CONTENU	PLOMB CONTENU		
Janvier	71 059,27	5 445,79	299,89	0,00	91 728,65	6 221,50	1 862,18	0,00		
Février	73 615,96	4 685,01	0,00	0,00	79 849,69	5 158,68	1 155,66	0,00		
Mars	77 203,66	4 323,36	1 172,87	0,00	102 737,26	6 413,61	1 440,91			
1er Trimestre	221 878,89	14 454,17	1 472,76	0,00	274 315,59	17 793,80	4 458,75	0,00		
Avril	93 650,68	4 745,02	112,09	0,00	94 010,29	6 310,53	1 911,38	0,00		
Mai	85 080,54	4 991,57	948,40	0,00	90 404,90	6 355,27	1 400,41	0,00		
Juin	81 123,42	6 886,21	1 095,67	100,94	94 999,03	7 689,31	1 139,18	0,00		
2è Trimestre	259 854,64	16 622,79	2 156,16	100,94	279 414,22	20 355,12	4 450,97	0,00		
1er Semestre	481 733,53	31 076,95	3 628,93	100,94	553 729,81	38 148,91	8 909,72	0,00		
Juillet	94 240,09	6 688,17	2 329,23	0,00	90 939,42	6 580,15	1 563,99	0,00		
Août	92 068,39	6 478,16	1 092,60	0,00	105 853,00	7 612,53	1 337,28	0,00		
Septembre	92 149,47	6 021,16	1 770,13	0,00	85 077,36	7 463,63	169,82			
3è Trimestre	278 457,95	19 187,49	5 191,95	0,00	281 869,79	21 656,31	3 071,08	0,00		
Octobre	91 756,48	6 742,51	1 580,48	0,00	90 450,42	59 805,22	120,52			
Novembre	89 674,85	6 193,89	751,45	0,00	84 371,30	7 384,20	154,67			
Décembre	82 063,84	5 621,13	1 434,21	0,00	84 216,31	8 115,50	81,33			
4è Trimestre	263 495,18	18 557,53	3 766,14	0,00	259 038,03	7 156,48	356,52	0,00		
2e Semestre	541 953,13	37 745,02	8 958,10	0,00	540 907,82	22 656,17	3 427,60	0,00		
CUMUL/FIN DEC.	1 023 686,66	68 821,98	12 587,02	100,94	1 094 637,63	82 461,39	12 337,32	0,00		



